48. Jahrgang | www.bad-abbacher.de

BAD ABBACHER

DAS ORIGINAL SEIT 1974

April 2022

Der Innerort belebt sich: Bürgertreff geht an den Start

Etwas länger als geplant dauerte der Umbau, aber jetzt sind die Räume im Abbacher Bürgertreff in der Fußgängerzone fertig. Los geht's mit dem Osterferienprogramm am 11. und 12. April und einem Kurs „Gesund im Beruf – Viel-Sitzer", beginnend am 14. April.

Nach den Osterferien starten Kurse wie Mamisports, Mobilitytraining und Rückbildungsgymnastik. Ab dem 12. Mai findet 1x/Monat der offene Koki-Babytreff statt. Beratungsangebote, weitere offene Treffs oder sonstige Veranstaltungen und Vorträge sind fest eingeplant.

Die jeweiligen Termine werden rechtzeitig auf der Homepage der Gemeinde, den sozialen Medien und in der Presse bekanntgegeben. „Wir freuen uns sehr, dass es jetzt endlich losgeht, wir den Bürgerinnen und Bürgern interessante Veranstaltungen bieten können und so auch zur Belebung des Innerorts beitragen", sagte Bürgermeister Dr. Grünewald. *Fortsetzung Seite 3*

Bürgermeister Dr. Grünewald mit den Bürgertreff-Mitarbeiterinnen Andrea Birzer (li.) und Judith Altmann *Foto: Wahode*

Eichenseher-Bau GmbH

planen | beraten | ausführen

- Schlüsselfertiges Bauen
- Rohbau- und Umbauarbeiten
- Erd- und Abbrucharbeiten
- Garten- und Pflasterbau
- Schwimmbad- und Poolbau

Eichenseher-Bau GmbH
Bahnhofstraße 10
93077 Bad Abbach

Tel: 09405/941035
info@eichenseher-bau.de
www.eichenseher-bau.de

Malermeister WOLFRUM GmbH

Qualität aus Meisterhand - drinnen wie draußen

- Fassadenanstriche
- Malerarbeiten aller Art

Johann-Kugler-Straße 19 · 93077 Bad Abbach
Tel. 09405 961264 · Mobil 0171 5223924

WIR HÖREN ZU. WIR HELFEN. WIR VERSTEHEN.

Rufen Sie uns an. Tel. (09 41) 898 49 50

Familienunternehmen mit Tradition seit 1965

Bestattungen »FRIEDE«

ZENTRALE REGENSBURG
Tel. 09 41 - 898 49 50 · Tag + Nacht
Adolf-Schmetzer-Str. 24 · Parkplätze im Hof
Prüfeninger Str. 91 · direkt gegenüber dem Krankenhaus
Landshuter Str. 72 · gegenüber dem Krankenhaus

BESTATTER
Zertifiziert und vom Handwerk geprüft

SCHILLER & GEBERT
HÖRGERÄTE

Akku Hörgerät nur 249€* + Ladestation im Wert von 200€ kostenlos

AKKU HÖRGERÄT DER UMWELT ZULIEBE

Mobiles Telefonieren

- 2 Jahre Garantie
- Moderne digitale Technik
- Einfach zu bedienen
- Neueste Akkutechnologie
- Kristallklarer Sound
- Wasserabweisend 360°

* Eigenanteil für Mitglieder gesetzlicher Krankenkassen mit Leistungsanspruch und ohrenfachärztlicher Verordnung, zzgl. 10€ gesetzliche Zuzahlung. Die Krankenkassenzuschüsse können je nach Kasse variieren. Preise gelten inkl. Mehrwertsteuer, pro Hörgerät, zzgl. HdO-Otoplastiken, IdO-Schale, CRT-Hörer oder Dünnschlauchsystem. 1-3 Tage Lieferzeit. Irrtümer und Änderungen vorbehalten. Privatpreis: 1890,- € . Das Angebot gilt ausschließlich für das Hörgerät AQ sound ST 1-R und dem in der abgebildeten Bauform der Firma Hansaton. **Alle Anpassleistungen und Hörtraining sind inklusive. Angebot gilt bis zum 31.03.2022**

Bad Abbach · Kaiser-Heinrich-II.-Str. 7 (09405) 96 98 934
Lappersdorf · Regensburger Straße 41 (0941) 46 52 46 51
Neutraubling · Sudetenstraße 26 (09401) 95 39 123
Regensburg West · Lilienthalstraße 8 (0941) 85 08 72 27
Cham · Schwanenstraße 2 (09971) 31 07 137
Roding · Schulstrasse 8 (09461) 91 25 258

AMTLICHE NACHRICHTEN

des Marktes Bad Abbach für April 2022

Störungsmeldungen | Notdienste

- Polizei: 110 – Feuerwehr und Rettungsdienst: 112
- Neue Notrufnummer für Hausarzt: 116 117 (abends oder am Wochenende)
- REWAG für Gas: 0941/ 601-3444
  für Strom und Straßenbeleuchtung in Oberndorf: 0941/ 601-3555 (oder per App Homepage)
- Bayernwerk AG: Strom: 0941/ 28 00 33 66
  Straßenbeleuchtung: 09492/ 950-425 bzw. Markt Bad Abbach: 09405/ 9590-0, (oder per App Homepage), Mastschäden durch Eigen- oder Fremdverschulden sind unverzüglich anzuzeigen (Bayernwerk AG: 09492/950-425 oder Markt BA: 09405/ 9590-0
- Kabelfernsehen (Vodafone Kabel Deutschland): 0800/ 724 26 43
- Telefon (Deutsche Telekom): 0800/ 330 10 00
- Wasserzweckverband, Wasserrohrbruch: 09405/ 955 48-0
- Klärwerk, Kanal: 0171/ 732 69 10
- Abwasserzweckverband (Lengfeld, Alkofen, Teugn): 09405/ 955 48-150
- Bauhof: 0160/ 767 49 38

Um eine rasche Schadensbehebung durchführen zu können, wird um Angabe von Ortsteil, Straße und Hausnummer gebeten.

Termine der nächsten Sitzungen

Bau- und Planungsausschuss: 12.04.2022
(es können nur vollständig eingereichte Bauanträge behandelt werden) Bauanträge sind bis spätestens 30.03.2022 beim Markt einzureichen (für die Maisitzung bis zum 04.05.2022)
Haupt- und Finanzausschuss: 20.04.2022
Marktgemeinderatssitzung: 26.04.2022 (Kurhaus)
Sonder-Marktgemeinderatssitzung: 06.04.2022 (Kurhaus)
Besuch des Bürgermeisters unserer französischen Partnerstadt Charbonnières-les-Bains Gérald Eymard und des Vorsitzenden des Partnerschaftskomitees Michel Hernandez.

Wertstoffzentrum über Ostern geschlossen

Bitte beachten Sie, dass das **Wertstoffzentrum über Ostern,** also auch am Karsamstag den 16.4.2022, **geschlossen** ist.

Grundsteuerreform – Die neue Grundsteuer in Bayern

Ab 2025 wird die Grundsteuer nicht mehr nach dem Wert des Grundstücks, sondern nach der Größe und der Fläche von Grundstück und Gebäude berechnet. Ihre Grundsteuererklärung können Sie in der Zeit vom **1. Juli bis spätestens 31. Oktober 2022** abgeben. Hierzu werden Sie durch Allgemeinverfügung des Bayerischen Landesamtes für Steuern im Frühjahr 2022 öffentlich aufgefordert. Weitere Informationen finden Sie hier in einem extra Artikel, auf der Homepage der Gemeinde und des Bayerischen Landesamtes für Steuern.

Fahrt nach Charbonnières - Anmeldeschluss 10.04.2022

Nach zwei Jahren Corona-Zwangspause gibt es endlich wieder einen **Familienaustausch: 26.-29.05.2022**

Bitte jetzt noch schnell online anmelden. Preise:
■ Erwachsene: 125,- € p. P. ■ Kinder: 50,- € p. P. (3. Kind frei, Unterkunft gemeinsam mit den Eltern in einer Gastfamilie!)
■ Selbstfahrer: 60,- € p. P. (Unkostenbeteiligung: Gastgeschenk, Busnutzung in Frankreich, Organisation, etc.) Bei Fragen bitte 09405/9567199 oder Homepage. Dort finden Sie auch das Programm. **www.badabbach-charbonnieres.de**

Bitte informieren Sie sich regelmäßig auf der Homepage der Gemeinde. Da finden Sie alle tagesaktuellen Informationen: **www.bad-abbach.de**

Saisoneröffnung Inselbad am 1. Mai 2022

Das **Inselbad öffnet am 1. Mai** seine Tore. Öffnungszeiten und Preise bleiben konstant (siehe Homepage: „Inselbad“). Die **Jahreskarten** können **ab 1. April** in der Marktkasse zu den Rathaus-Öffnungszeiten erworben werden. Beachten Sie bitte auch die Stellengesuche für „Rettungsschwimmer“ und „Kassenpersonal“ (Details siehe Homepage).

Neue Ansprechpartnerin für den Friedhof Lengfeld

Der Markt Bad Abbach bedankt sich sehr herzlich bei Rosa Karl für die langjährige gute Zusammenarbeit in den vergangenen 14 Jahren und wünscht Ihr alles Gute für die Zukunft!
Ab sofort ist **Birgit Dürr** die neue Ansprechpartnerin für den Friedhof in Lengfeld. Die Kontaktaufnahme mit Frau Dürr erfolgt ausschließlich über die Pfarreien bzw. die Bestatter.

Schülerlotsen dringend gesucht

Die Schulwegsicherheit der Kinder ist wichtig. **Gesucht** sind deshalb **zuverlässige und flexible Senior*innen, Eltern** und **Schüler*innen**. Schülerlotsen erhalten eine Aufwandsentschädigung über das Ehrenamt. Umso mehr Freiwillige, umso geringer der zeitliche Aufwand für jeden Einzelnen.
Detaillierte Informationen bei Manuela Seidel: 09405/7463

Offene Stellen beim Markt Bad Abbach

Der Markt Bad Abbach **sucht** aktuell **Personal** für das Inselbad (**Rettungsschwimmer und Kassenpersonal**) sowie einen **Bauingenieur**. Alle Bewerbungsdetails finden Sie auf der Homepage der Gemeinde unter Stellenanzeigen.

OSTERGRUSS DES BÜRGERMEISTERS

Liebe Bürgerinnen und Bürger,

wie gern hätte ich Ihnen heuer unbeschwerte Osterfeiertage gewünscht, ohne Einschränkungen der Corona-Pandemie und gesund im Kreis Ihrer Familie. Tatsächlich ist bei Corona immer noch kein Ende absehbar. Und zudem beunruhigen uns plötzlich ganz andere Nachrichten. Krieg in Europa! Unsere Nachbarn kämpfen ums Überleben und um ihr Land. Umso mehr ist jetzt unser aller Solidarität gefragt. Deshalb bitte ich Sie schon heute, die Flüchtlinge, die auch in unsere Marktgemeinde kommen werden, freundlich aufzunehmen. Nur gemeinsam kann Europa diesen Wahnsinn überstehen und hoffentlich schnell wieder in Frieden leben.

Friedliche Ostern und bleiben Sie gesund,

Ihr Bürgermeister
Dr. Benedikt Grünewald

Fortsetzung von Seite 1
Ab 19. April treffen Sie die beiden Mitarbeiterinnen des Bürgertreffs persönlich an.
Die Bürozeiten „Am Markt 20“ sind dienstags von 9 Uhr bis 12 Uhr und donnerstags von 15.30 Uhr bis 17.30 Uhr. Telefonisch erreichbar sind sie zu den Bürozeiten: 09405/ 957 35 53 oder per E-Mail: buergertreff@bad-abbach.de. Informationen zu den einzelnen Kursen erhalten Sie auf www.bad-abbach.de/leben/buergertreff/angebote/ oder direkt über den QR-Code.
Das Angebot soll nun Schritt für Schritt erweitert werden. Andrea Birzer und Judith Altmann freuen sich „auf schöne und bleibende Momente mit den Bad Abbachern, getreu dem Motto von Erwin Ringel: ‚In einer echten Gemeinschaft wird aus vielen Ich ein Wir‘.“

Abbach erwartet rund 300 Flüchtlinge

Notunterkunft in der Manglkammerhalle / Wer möchte ehrenamtlich helfen?

In der Jos-Manglkammer-Halle: Dr. Benedikt Grünewald (v. li.) u. Landrat Neumeyer (v. r.) mit Helfern der Abbacher Feuerwehren, des THW und des Roten Kreuzes

Der Krieg in der Ukraine macht sich auch im Markt Bad Abbach bemerkbar. Mehr als 60 Flüchtlinge sind schon bei uns angekommen und wurden von Abbacher Familien aufgenommen. „Ich bin diesen Bürgerinnen und Bürgern über alle Maßen dankbar für ihre Bereitschaft zu helfen“, sagte Bürgermeister Dr. Benedikt Grünewald.
Und es werden noch weitere Flüchtlinge nach Bad Abbach kommen. Die Jos-Manglkammer-Turnhalle wurde mit Kräften der örtlichen Feuerwehr, des THW und des Roten Kreuzes zu einer Notunterkunft des Landkreises umgebaut. Dort können rund 100 Flüchtlinge im Rahmen der Erstaufnahme unterkommen, um dann möglichst schnell auf reguläre Wohnungen umverteilt zu werden.
Daneben werden mehrere Liegenschaften in der Marktgemeinde vom Landkreis daraufhin geprüft, ob sie als dezentrale Unterkünfte angemietet werden können. „Auch wenn ich derzeit noch keine genauen Zahlen kenne, gehe ich davon aus, dass wir bei uns 200 bis 300 Flüchtlinge aufnehmen werden. Und das tun wir gerne – in der Not muss man helfen!“, sagte der Bürgermeister.
Der Markt Bad Abbach organisiert verschiedene Hilfen. So können sich Personen, die sich ehrenamtlich engagieren möchten, unter der Mail-Adresse ukraine@bad-abbach.de melden. Diese Hilfen können ganz unterschiedlich aussehen: Mitarbeit bei der Flüchtlingsbetreuung, Fahrdienste, Dolmetschertätigkeiten, Deutschkurse halten, Kinderbetreuung, Alltagsunterstützung wie Begleitung bei Behördengängen oder Arztbesuchen. In dem Helferkreis „Ukraine“ vernetzen sich die Ehrenamtlichen untereinander. Wenn Sie eine ukrainische Familie bei sich aufnehmen können und wollen, wenden Sie sich bitte an das Landratsamt – Ukraine-Wohnungsangebot: zfc@landkreis-kelheim.de
Von einer allgemeinen Sachspendensammlung sieht der Markt Bad Abbach bis auf weiteres ab. Stattdessen hat er das Internetforum www.ukraineforum-badabbach.de geschaffen. Hier können Bad Abbacher und die Hilfesuchende zusammengebracht werden. Es können Sachspenden wie Kleidung oder Kinderwägen, aber auch Hilfestellungen, z. B. Fahrdienste, Kurse etc. sowie Treffen angeboten und nachgefragt werden. Bürgermeister Dr. Grünewald: „Wir wollen damit eine einfache und niedrigschwellige Möglichkeit bieten, um Hilfswillige und Hilfesuchende zueinander zu bringen.“
Aber nicht jeder der helfen möchte, hat die Zeit oder Gelegenheit, dies zu tun. Deshalb hat die Gemeinde ein Spendenkonto eingerichtet. Diese Gelder dienen der schnellen und unbürokratischen Hilfe und werden ausschließlich vor Ort eingesetzt.
Gespendet werden kann unter folgender Bankverbindung: Markt Bad Abbach, Verwendungszweck: „Ukraine“, Raiffeisenbank Kreis Kelheim, IBAN: DE84 7506 9014 0000 1105 23. Sollten nach Ender dieser Krise Gelder in diesem „Spendentopf“ übrigbleiben, werden diese an eine Hilfsorganisation weitergeleitet.
Dr. Grünewald: „Die nächsten Wochen und vielleicht auch Monate werden uns einiges abverlangen, aber sicher weniger, als die Flüchtlinge mitmachen mussten. Ich danke schon jetzt allen, die mitmachen und mithelfen, diese Situation für alle so menschlich wie möglich zu gestalten.“

Wo sonst Schüler turnen und laufen, stehen nun Notbetten für Flüchtlinge bereit. *Fotos: Wahode*

Kurorchester heißt jetzt Ensemble7

Konzerte zweimal im Monat / Leiter Markus Koppe erinnert an die Anfänge

Dr. Benedikt Grünewald, Elke Cebulla, Markus Koppe und Tina Grünewald *Foto: Paulina Grünewald*

Ein Neuanfang steht beim Kurorchester gleich in mehrfacher Hinsicht ins (Kur-)Haus: Die lange Corona-Durststrecke hat für die Freunde der klassischen Musik endlich ein Ende. Die beliebten Kurkonzerte finden nun regelmäßig zweimal im Monat statt und starteten kürzlich mit einem Abschiedskonzert für Günter Lindner. Er ging jetzt nach zehn „wunderbaren" Jahren in den Ruhestand. Ohne den jetzt 80-jährigen waren die Kurkonzerte nicht denkbar: „Ich kümmerte mich um die Organisation, baute Saal und Bühne auf, machte die Kasse und unterhielt mich in der Pause mit interessierten Besuchern."

Jetzt freut sich Lindner auf die Zeit danach: „Nun werde ich bei den Konzerten regelmäßig als Zuhörer im Saal sitzen!" Seine Nachfolge hat Elke Cebulla angetreten.

Eine weitere Veränderung ist der Name für das Orchester: Ensemble7 wird sich die Kurkapelle, die sieben Mitglieder hat, zukünftig nennen.

Kurhaus-Leiterin Tina Grünewald: „Ich finde den neuen Namen prima, innovativ und modern. Informationen zum Programm wird es bald auf der Homepage der Gemeinde geben."

Ensemble-Leiter Markus Koppe erinnert sich an die Anfänge des Orchesters: „Initiator des Kurorchesters war Kurt Philipp. Er hatte in den 40-er Jahren große Erfolge mit seiner Bigband – die Auftritte im Regensburger Stadtpark fanden jedoch, aus sittlichen Gründen' ein jähes Ende. Stattdessen gründete er das Kurorchester, das er bis in die 80er Jahre als Stehgeiger führte. Unterstützt wurde Philipp später von Otto Bürger, der in den 80er Jahren die Leitung übernahm."

Von Philipp sei überliefert, dass er in seiner 40-jährigen Tätigkeit als Geiger kein einziges Mal zu spät gekommen ist – und diese Pünktlichkeit setzte er auch bei den Kurkonzerten (damals noch jeden Montag und Donnerstag) fort.

Man konnte sich darauf verlassen, dass die Kurkonzerte pünktlich um 20.30 Uhr aufhörten – auch wenn das Stück noch nicht zu Ende gespielt war. Die erstaunten Blicke seiner Mitspieler kommentierte er beim Schlussapplaus mit den Worten: „Meine Herren, es ist halb neun!"

In den 90-ern übernahm Markus Koppe den Part des Stehgeigers. Mehr als einmal musste ihm seine Frau die Noten – daheim zum Üben noch auf dem Pult liegend – in letzter Minute ins Konzert bringen. Und nachdem es ihm schon zweimal passierte, in Socken auftreten zu müssen, lässt er seine Konzertschuhe seither immer im Auto, erzählt er schmunzelnd: „Nun freuen wir uns mit neuem Elan, anderer Besetzung und mit neuen Stücken auf den Neustart."

Ging nach zehn Jahren in den Ruhestand: Günter Lindner. *Foto: privat*

Das gilt auch für Bürgermeister Dr. Grünewald: „Schön, dass wir unseren Bürgerinnen und Bürgern sowie Gästen endlich wieder den musikalischen Genuss unserer Konzerte bieten können!"

Aus dem Polizeibericht

Auffahrunfall auf der B 16

Am 21. März gegen 7.15 Uhr befuhr eine 26-Jährige mit ihrem Audi Q3 die B 16 in Fahrtrichtung Lengfeld. Auf Höhe der Abfahrt nach Lengfeld kam es verkehrsbedingt zu einem Stau, weshalb die 26-Jährige bremsen musste. Eine hinter der Frau fahrende 19-Jährige bemerkte dies zu spät und fuhr mit ihrem VW Polo auf den Audi Q3 auf. Die 19-Jährige wurde leicht verletzt, die 26-Jährige blieb unverletzt. An beiden Fahrzeugen entstand erheblicher Sachschaden. Aufgrund des Unfalls kam es zu einem weiteren Rückstau auf der B 16.

Wir kümmern uns um Ihre Versicherungs- und Finanzfragen!

LVM-Versicherungsagentur
Kutlu & Kollegen
Kochstr. 3
93077 Bad Abbach
Telefon 09405 9553756
info@kutlu.lvm.de
www.kutlu.lvm.de

LVM VERSICHERUNG

Ladendiebstahl im Drogeriemarkt

Am 29. März gegen 17.50 Uhr entwendete ein bislang unbekannter Mann aus einem Drogeriemarkt am Gutenbergring einige Packungen mit Aufsätzen für elektrische Zahnbürsten. Der Mann trug die Packungen in einer Einkaufstasche nach draußen und flüchtete dann zu Fuß. Der Warenwert der entwendeten Gegenstände betrug 38 Euro. Der Unbekannte kann folgendermaßen beschrieben werden: Ca. 170 cm groß, schlank, er trug eine schwarze Jogginghose, eine dunkle Sweatjacke, ein weißes T-Shirt und schwarze Turnschuhe mit weißer Sohle. Der Mann war Ende 20. Wer Hinweise auf den unbekannten Täter geben kann wird gebeten, sich bei der Polizeiinspektion Kelheim, Tel. 09441/ 5042-0 zu melden.

Größeres Fahrzeug verursacht Flurschaden

Am 21. März wurde im Zeitraum von 12 bis 20 Uhr Am Wallnerberg ein größerer Flurschaden verursacht. In dieser Zeit konnte ein roter Kran mit grünem Anhänger in diesem Gebiet beobachtet werden, welcher evtl. als Verursacher in Betracht kommt. Es entstand beträchtlicher Flurschaden im mittleren, vierstelligen Euro-Bereich. Wer kann Angaben zu den Verkehrsunfallfluchten machen? Hinweise nimmt die PI Kelheim, Tel. 09441/ 5042-0, entgegen.

Einbruch in Büro-Komplexe

Gleich zwei Bürokomplexe im Industriegebiet Lengfeld wurden im Zeitraum von Donnerstag, dem 24. März (17.30 Uhr) und Freitag 25. März (7.30 Uhr) von Einbrechern heimgesucht. Es wurden Fenster eingeschlagen, etliche Türen gewaltsam aufgetreten-/ hebelt und verschiedenste Räumlichkeiten durchsucht. Der/die Täter konnten nach der Tatausführung unerkannt entkommen; es wurden diverse Sachen entwendet. Der Beuteschaden bewegt sich im unteren, fünfstelligen Eurobereich; ebenso der durch die Tatausführung verursachte Sachschaden.

„Schnelltests werden noch länger wertvolle Dienste leisten“

Ein Jahr Corona-Antigentests: Dr. Fuchs von der Bavaria-Apotheke zieht Zwischenbilanz

Im März 2021 startete die Bavaria-Apotheke als eine der ersten Apotheken in Niederbayern mit „Antigen-Schnelltests auf das Corona-Virus SARS-CoV-2“.
„Nie hätte ich es für möglich gehalten, dass diese, ‚Bürgertests‘ nach einem Jahr noch immer eine Existenzberechtigung haben. Meiner Einschätzung wäre der ganze Spuk spätestens im Sommer 2021 zu Ende gewesen“, erzählt Inhaber Dr. Walter Fuchs. Ein Jahr später wird noch immer getestet – kürzlich sogar mit Rekordzahlen, sowohl was die Zahl der Tests als auch die der Infizierten angeht.

In Bad Abbach wurden von der Bavaria-Apotheke im vergangenen Jahr jeden Monat durchschnittlich weit über 1000 Tests durchgeführt – in den Sommermonaten Juni und Juli deutlich weniger und in den Wintermonaten deutlich mehr. Eine Ausnahme mit einer sehr niedrigen Testzahl war der Oktober 2021: Es war der Monat, in dem für die Tests Kosten anfielen. Danach war gerade in den Wintermonaten die Testzahl deutlich erhöht.

Positiv kann festgehalten werden, dass in Bad Abbach die Inzidenz der positiv getesteten Fälle im niedrigen Promillebereich lag, also 1 bis 3 von 1000 Getesteten sich in Quarantäne begeben mussten.

Besorgniserregend hat sich nun ab Februar 2022 die Anzahl der Positiv-Getesteten entwickelt. Deren Anzahl hat sich in etwa verzehnfacht und liegt nun im Prozentbereich, das heißt 1 bis 3 von 100 Getesteten sind infiziert. Auch die Anzahl der Tests hat ab Februar wieder massiv zugenommen, derzeit steht für viele das „Freitesten“ im Vordergrund. Dies bedeutet, dass mit einem negativen Test die Quarantäne vorzeitig endet. Auch dient der Schnelltest aktuell als Voraussetzung für die Durchführung eines kostenfreien PCR-Testes. Bei der aktuell aufkommenden Grippewelle leistet der Test zusätzlich wertvolle Dienste bei der Unterscheidung „normaler Grippeviren“ und dem Corona-Virus SARS-CoV-2.

Insgesamt konnte also im vergangenen Jahr vielen Menschen die Aufnahme ihrer Arbeit und die Teilnahme am gesellschaftlichen Leben ermöglicht werden. Beispiele hierfür sind die Freizeitgestaltung wie z. B. Besuch der Kaisertherme oder der Besuch von Angehörigen im Seniorenheim oder Krankenhaus. Eine wichtige Rolle spielte auch die Testung von Kindern. Jeder verpasste Schultag war für die Kinder ein verlorener Tag. „Besonders gefreut hat mich der Besuch an unserer Teststation von so mancher Hochzeitsgesellschaft. Braut und Bräutigam waren zu Tränen gerührt, dass die Hochzeit nun doch stattfinden kann“, erinnert sich Dr. Walter Fuchs.

Damit hat sich der Corona-Schnelltest – bei korrekter Durchführung und hochwertigem Testmaterial – zu einem wertvollen Werkzeug zur Beherrschung der Pandemie entwickelt. Auch wenn die Fallzahlen zur Zeit sinken – die Schnelltests werden uns noch längere Zeit wertvolle Dienste leisten.

Ihre BAVARIA-Apotheke
Dr. Walter Fuchs

Im Herbst feierte die Bavaria-Apotheke 25-jähriges Jubiläum

Die Apotheke mit Kompetenz und ISO-Zertifizierung
BAVARIA-APOTHEKE
Dr. Walter Fuchs
Zentral + nah: immer für SIE da!
Wir beraten Sie gern!
Ihr Dr. Walter Fuchs und Team
Öffnungszeiten: Mo - Fr: 08:00 - 18:00 Uhr, Sa: 08:00 - 12:30 Uhr
Raiffeisenstraße 19 • 93077 Bad Abbach
Telefon 0 94 05 / 95 35 0 • Fax 0 94 05 / 95 35 35

ELEKTROTECHNIK
WOLFSEHER & SCHMID GmbH
Ihr doppelter Meisterbetrieb vor Ort

Elektroinstallationen ▪ Hausgeräte ▪ BUS-Systeme / KNX ▪ Photovoltaik ▪ VDE Prüfungen / E-Check ▪ Kernbohrungen
Ihr Partner in allen Bereichen der Elektrik!
JÜRGEN WOLFSEHER
Telefon 01 75 / 24 31 77 4
THOMAS SCHMID
Telefon 01 70 / 31 43 36 9
Zeilerweg 22 ▪ 93152 Nittendorf
Telefon 0 94 04 / 95 48 081
info@elektrotechnik-ws.de www.elektrotechnik-ws.de

Auf die Ohren, fertig, los! Hasenhelfer im Kurpark gesucht!

Freuen sich auf die Rallye: Stefanie Berger-Müller, Tina Grünewald und Andreas Diermeier *Foto: Paulina Grünewald*

Am Ostermontag werden Hasenhelfer ab vier Jahren gesucht. Bei einer fröhlichen Osterrallye im Kurpark ist Geschicklichkeit gefragt. Das Team vom Kurhaus bereitet gemeinsam mit den Kinder- und Jugendbeauftragten Stefanie Berger-Müller und Andreas Diermeier fünf Stationen vor: Eierlaufen, Hasen fangen, Dosenwerfen, Karotten verstecken und Sackhüpfen fordern die Kinder zu Aktivität auf. „Der Kurpark bietet die optimale Kulisse für so eine schöne Aktion“, findet Tina Grünewald, Leiterin des Kurhauses. Auch die beiden Jugendbeauftragten sind sicher: „Das gibt eine Menge Spaß für große und kleine Hasen.“ Ab 14 Uhr werden im Foyer des Kurhauses Laufkarten ausgegeben. An jeder absolvierten Station erhalten die Kinder einen Stempel. Mit einer vollständigen Laufkarte kann sich der Hasenhelfer eine Belohnung abholen. Bis 17 Uhr sind die Stationen aufgebaut.

Mehr Platz für die „Turmwichtel“

Begeistert vom Kinderbus „E-Turtle“, einer Spende der Planungsfirma des Bad Abbacher Gesundheitszentrums: Krippenleiterin Melanie Knott, Dr. Grünewald mit B+Z-Architekt Michael Singer *Foto: Wahode*

Das Kinderkrippenangebot in der Marktgemeinde Bad Abbach ist seit dem 4. April größer worden. Die von den Johannitern geführte Einrichtung „Turmwichtel“ bietet jetzt zwölf weiteren Kindern einen Platz in Containerbauweise, an dem sie betreut werden können.
Bürgermeister Dr. Benedikt Grünewald dankte den Johannitern für die unbürokratische und rasche Übernahme. „Danke auch an Margit Lermer, Rektorin der Angrüner-Grundschule, dass sie den Platz und das Gelände der Kindereinrichtung zur Verfügung stellt.“

Mehr Infos: „Turmwichtel“-Leiterin Melanie Knott, Tel. 09405/ 957 77-83.

Herren-Tennismannschaft Peising startet durch

Die 1991 gegründete Tennisabteilung des Peisinger Sportclub nimmt in diesem Jahr mit einer Herren-40-Mannschaft erstmals am Liga-Spielbetrieb teil. Die Einteilung erfolgte in der Südliga 4 mit den Mannschaften vom SV Ohu-Ahrain, TC Blau-Weiß Mühlhausen, TC Weiss-Blau Landshut II, TSV Sandelzhausen, SpVgg Niederaichbach, Post SV Landshut und dem SC Bruckberg. „Wir werden also die Region um Landshut ausgiebig erkunden“, sagt Abteilungsleiter René Opitz. Der Ligabetrieb startet am 7. Mai auswärts beim SV Ohu-Ahrain. Nach der Fußballabteilung ist die Tennistruppe damit erst die zweite Mannschaft vom PSC im offiziellen Spielbetrieb.

Kostenloser Karate-Schnupperkurs

Der Karate Verein startet am 25. April einen vierwöchigen kostenlosen Karatekurs. Wer sich am Ende des Kurses entscheidet, weiterzumachen, erhält vom Verein und von der Angrüner Stiftung einen kostenlosen Karateanzug. Der Kurs findet jeweils am Montag von 18 bis 19.15 Uhr im Gymnastikraum der Grundschule Bad Abbach statt.
info@karate-badabbach.de

Haus-Modernisierung · Innenausbau

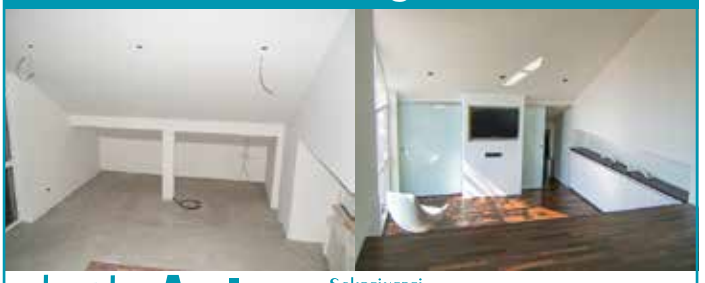

Garland Schreinerei Auburger Einbruchschutz
Gerhard Auburger
St.-Georg-Straße 12
93077 Bad Abbach
Tel. 09405 6685
www.auburger-wohnidee.de

Wir suchen Unterstützung

>> Beeren- & GemüseverkäuferInnen
>> von Ende April bis Mitte September
>> flexible Arbeitszeiten möglich
>> Standorte:
Bad Abbach, Lappersdorf, Oberisling und Tegernheim

Beerenmeile
- einfach regional -

Jetzt bewerben!
info@beerenmeile.de | 09405 9572050 | www.beerenmeile.de

Von Märchenwäldern und Meerestieren

52. Internationaler Jugendwettbewerb der Volks- und Raiffeisenbanken

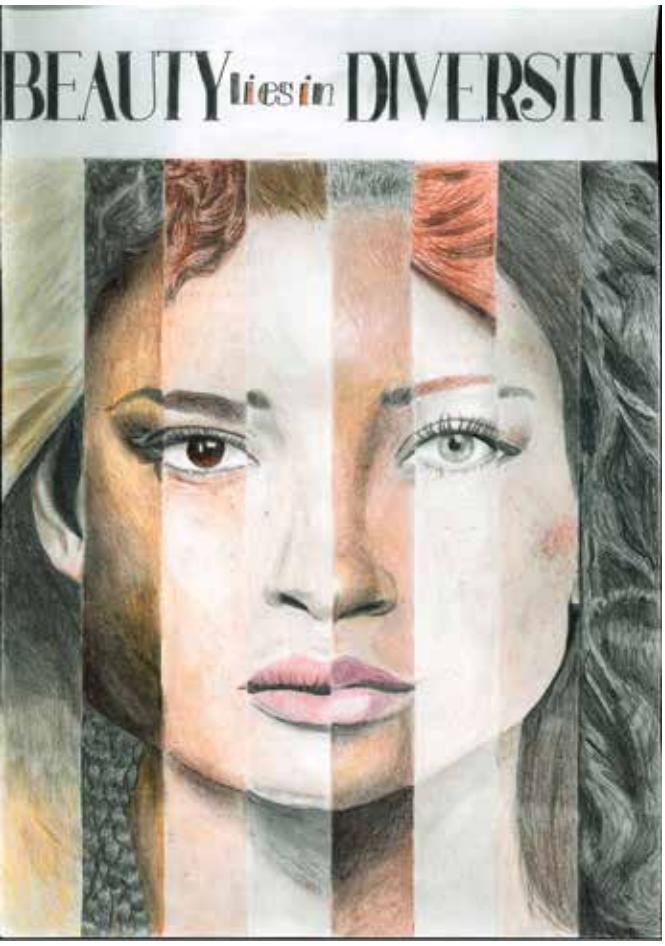

„Beauty lies in diversity“ – Veronika Grauschopf, Fachoberschule Kelheim

Lkr. Kelheim. „Was ist schön? – Mit dieser facettenreichen Fragestellung durften sich Kinder und Jugendliche beim 52. Internationalen Jugendwettbewerb „jugend creativ“ beschäftigen. Die Raiffeisenbank Kreis Kelheim eG hatte alle Schülerinnen und Schüler der Klassen 1 bis 13 und junge Erwachsene bis 20 Jahre eingeladen, ihre Sichtweisen, Ideen und Wünsche rund um das Thema „Schönheit“ gestalterisch zum Ausdruck zu bringen. Mehr als 7300 junge Kreative nahmen mit ihren selbst gestalteten Bildern und Kurzfilmen sowie mit ihren Quizlösungen teil.

„Es gibt so vieles auf dieser Welt, was wir als „schön“ empfinden. Was junge Menschen darunter verstehen, haben sie uns in ihren Werken eindrucksvoll gezeigt. Unter allen ideenreichen und fantasievollen Entwürfen die besten zu benennen, war keine leichte Aufgabe“, unterstrich der Vorstandsvorsitzende Albert Lorenz.

„Mystisch friedvolle Ruhe“ – Paula Knauer, Klasse M 9, Angrüner Schule, Bad Abbach

Die besten Werke wurden von der Raiffeisenbank Kreis Kelheim eG mit tollen Preisen, wie zum Beispiel einem Rodelbahngutschein für die Rodelbahn im Altmühltal oder einer nachhaltigen Lunchbox prämiert. Die Gewinnerwerke nehmen nun an der Landesjury in München teil.

„jugend creativ“ gibt den nachwachsenden Generationen ein Experimentierfeld, um ihre Gedanken gestalterisch umzusetzen.

Schon seit 52 Jahren gehört die Ausschreibung zum vielfältigen Engagement der Genossenschaftsbanken, um junge Menschen in ihrer Entwicklung zu unterstützen – und das über Ländergrenzen hinweg.

Unter jährlich wechselnden Mottos wird der weltweit größte Jugendwettbewerb seiner Art neben Deutschland in fünf weiteren Ländern ausgerichtet.

Insgesamt beteiligen sich jedes Jahr rund sechshunderttausendSchülerinnen und Schüler bei diesem angesehenen Internationalen Jugendwettbewerb.

„Verborgene Welt tief im Meer“ – Veronika Dauerer, Kl. 7c, Donaugymnasium

„Sternentraum“ – Johanna Brosig, Klasse 3 b, Grundschule Bad Abbach

Ukraine-Krieg: Caritas bittet um Hilfe

Ehrenamtliche bei der Essensausgabe *Foto: „Lebensmittel" von Freepik.com*

Lkr. Kelheim. Der Krieg in der Ukraine hat auch in unserem Landkreis viele Menschen mobilisiert, die den Flüchtlingen helfen wollen. Da kein baldiges Ende des Krieges in der Ukraine absehbar ist, wird die Caritas Kelheim ihre Aktionen ausweiten und schrittweise an die Umstände anpassen.
Dazu zählt auch die aktuelle Information über die sich ständig ändernde Lage. Im Zuge dessen hat die Caritas einige Informationsdienste installiert, die auf der Internetseite caritas-kelheim.de zu finden sind.

Hybrides Spendenangebot

Dabei verfolgt die Caritas Kelheim eine hybride Strategie und erbittet die finanzielle Unterstützung der Bevölkerung. Um der Caritas bei ihrer Arbeit in der Ukraine zu helfen, richten Sie Ihre Spenden an: **Caritas international,** Bank für Sozialwirtschaft, IBAN: DE88 6602 0500 0202 0202 02, BIC: BFSWDE33KRL oder ganz direkt online unter: www.caritas-international.de/hilfeweltweit/europa/ukraine/inlandsvertriebene.
Außerdem soll ein spezieller Hilfsfond aufgelegt werden, der Flüchtlingen unkompliziert den Zugang zu finanziellen Hilfen ermöglicht. Den Einsatz der Caritas Kelheim und damit die Versorgung der Geflüchteten vor Ort fördern Sie über Caritas Kelheim, IBAN: DE23 7505 1565 0190 2125 55, BIC: BYLADEM1KEH oder https://secure.spendenbank.de/form/2884.

Ehrenamtliche Helfer gesucht

Um sich auf die Unterstützung der Flüchtlinge vorzubereiten, sucht die Caritas Kelheim auf Ihrer Webseite www.caritas-kelheim.de nach Helfern für unterschiedliche Aufgaben (russische oder ukrainische Dolmetscher, Hilfskräfte zur Lebensmittel-/Kleiderausgabe, Hilfskräfte für die Organisation verschiedenster Bereiche). Wenn Sie sich also an der Ausgabe von Lebensmitteln, Kleidern, der Organisation oder als Dolmetscher einbringen wollen, so finden Sie direkt auf der Startseite der Caritas Kelheim ein Feld „Ehrenamtlicher Helfer werden oder Güter anbieten für Flüchtlinge aus der Ukraine". Außerdem wird das Beratungsangebot für Flüchtlinge und Ehrenamtliche in Kelheim erweitert. Sobald der Bedarf genauer abzusehen ist, wird die Caritas Kelheim gegebenenfalls um materielle Spenden (Kleidung, Möbel etc.) bitten. Allerdings können aufgrund mangelnder Lagerkapazitäten nur Kleider eingenlagert werden; die Lagerung von Möbeln übersteigt das Raumangebot. Möbel und Haushaltsbedarf werden direkt an Suchende weitervermittelt. Ein „herzliches Vergelt's Gott" gilt allen Spendern und Helfern.

EU belohnt Engagement für die Heimat

Lkr. Kelheim. Unter dem Motto „Bürger gestalten ihre Heimat" stärkt das EU-Förderprogramm LEADER ländliche Regionen bei ihrer selbstbestimmten Entwicklung. Auch zwischen Eichstätt, Kelheim, Freising/Erding, Dachau und Neuburg-Schrobenhausen gibt es zahlreiche Zukunftsprojekte, die in den letzten Jahren mit finanzieller Unterstützung der EU verwirklicht wurden: vom Mehrgenerationenhaus über einen Klimaladen, innerörtliche Blühflächen, eine Weide-Rind-Initiative, Mobilitätskonzepte und Abenteuerspielplätze bis zur hochwertigen Beschilderung von Rad- und Wanderwegen – die Bandbreite der Projekte ist enorm.
Für die neue LEADER-Förderperiode 2023 bis 2027 sind jetzt Engagement und Kreativität in den Regionen gefragt: Dazu können sich Bürger, Kommunen, Verbände und Vereine in den nächsten Wochen noch mit neuen Projektideen und Zukunftsthemen in ihren Lokalen Aktionsgruppen (LAG) einbringen.

Wie Hans Prüll Venedig sah

Bad Abbach. Vom 30. April bis 13. Mai werden unter dem Titel „Venedig – ein Kraftort" Bilder von Hans Prüll im Foyer des Kurhauses Bad Abbach gezeigt. Der Anfang März verstorbene Künstler hat diese Stadt seit 1984 regelmäßig besucht. Für ihn hatte sie eine besondere Ausstrahlung: „Trotz aller Gefährdungen durch Übertourismus, Umwelteinflüsse, Verfall und Bevölkerungsrückgang ist in ihr eine besondere Vitalität zu spüren", stellte Prüll immer wieder fest. Das Wechselspiel zwischen Architektur und Wasser bringe die Schönheit der Stadt zum Strahlen. Eigentlich hatte der Künstler die Ausstellung schon zu seinem 75. Geburtstag geplant, doch Corona verhinderte das. Nun realisierte Prof. Dr. Walter Koschmal die Schau – und Prülls Wegbegleiter können sich auf diese Weise von ihm verabschieden.
Die Ausstellung kann von Montag bis Freitag von 8 bis 18 Uhr und am Samstag und Sonntag von 9 bis 18 Uhr besichtigt werden.
Am Freitag, dem 6. Mai um 18 Uhr, werden im Kursaal in einer Bildprojektion Fotografien des Künstlers zu Venedig gezeigt und durch literarische Texte untermalt. Alle Interessierten sind herzlich eingeladen. Es gelten die aktuellen Coronabestimmungen. Eintritt frei.

Zahl der Flüchtlinge steigt / Infos

Unterkünfte gesucht / Wer nimmt Minderjährige in Obhut?

Immer mehr Flüchtlinge aus der Ukraine kommen im Landkreis Kelheim an. Bislang haben mehr als 600 Personen (Stand: 1. April aus der Ukraine dem Landratsamt Kelheim ihren Aufenthalt im Landkreis angezeigt. Mit weiteren Kriegsflüchtlingen, die im Landkreis Kelheim Schutz suchen, ist zu rechnen.
Anfang März wurden bereits die Bürgermeister der Städte, Märkte und Gemeinden des Landkreises im Rahmen einer Versammlung über den aktuellen Sachstand informiert. Dieser direkte Austausch wird auch künftig beibehalten.
Hiermit informiert das Landratsamt zudem über die Vorgehensweise für ukrainische Kriegsflüchtlinge bzw. Bürgerinnen und Bürger, die ihnen helfen wollen. In den nächsten Tagen wird deshalb die Homepage des Landratsamtes überarbeitet, sodass bestimmte Hilfsangebote dort selbst registriert werden können. Die rechtlichen Regelungen im Hinblick auf das weitere Vorgehen sind noch nicht abschließend geklärt. Bis auf Weiteres gilt jedoch:

Einreise, Registrierung und Aufenthalt

Ukrainische Staatsangehörige können mit einem biometrischen Reisepass für 90 Tage visumfrei in Deutschland bleiben. Eine Verlängerung um weitere 90 Tage ist möglich. Künftig wird den Betroffenen ein befristetes Aufenthaltsrecht für ein Jahr (mit Verlängerungsmöglichkeiten auf max. 3 Jahre) gewährt werden.

Unterkünfte – bei Bedarf beim Landratsamt melden

Wenn Flüchtlinge eine Unterkunft benötigen, vermittelt das Landratsamt Wohnungsangebote. Für kostenlose Unterbringung in Gastfamilien unter Tel. 09441/ 207-1040 oder per E-Mail: zfc@landkreis-kelheim.de oder zur Unterbringung in kostenpflichtigen Einzelwohnungen unter Tel. 09441/ 207-5200 oder per E-Mail: asylunterbringung@landkreis-kelheim.de. Sollte keine genannte Wohnungsmöglichkeit zur Verfügung stehen, verteilt die Anker-Einrichtung in bestehende Sammelunterkünfte. Hintergrund ist eine gerechte Sicherstellung des Leistungsbezugs bei Bedarf.

Familien für unbegleitete Kinder und Jugendliche

Auch unbegleitete Minderjährige, die ohne Eltern oder Sorgeberechtigten aus der Ukraine in den Landkreis flüchten, müssen vorübergehend in Obhut genommen werden. Hierfür werden Gastfamilien gesucht, bei denen die Kinder und Jugendlichen vorübergehend untergebracht werden können. Entsprechende Angebote können über www.landkreis-kelheim.de in den nächsten Tagen selbst registriert werden. Bis zur Aktualisierung der Homepage sind die Angebote an zfc@landkreis-kelheim.de oder telefonisch an 09441/ 207-1040 zu richten.
Andere Hilfsangebote wie Geld- oder Sachspenden werden nicht vom Landratsamt organisiert. Bitte wenden Sie sich in diesen Fällen an die großen Hilfsorganisationen. Als allgemeiner Ansprechpartner steht Ihnen das Zentrum für Chancengleichheit unter 09441/ 207-1040 zur Verfügung.
Auf der Homepage des Landkreises werden darüber hinaus wichtige Fragen beantwortet und die zuständigen Stellen des Landratsamtes vermerkt.

Wohnungsangebote über Homepage des Landkreises

Wohnungsangebote egal welcher Art (Ferienwohnungen, leerstehende Einliegerwohnungen, Appartements, Ein- bzw. Mehrfamilienhäuser etc.) kostenlos oder mit Mietzins können künftig unter www.landkreis-kelheim.de selbst registriert werden. Die Mitarbeiter setzen sich mit Ihnen in Verbindung, um Weiteres zu klären. Bis zur Aktualisierung der Homepage sind die Angebote weiterhin an asylunterbringung@landkreis-kelheim.de oder telefonisch an 09441/ 207-5200 zu richten.

Notunterkunft ist in Kürze betriebsbereit

Kelheimwinzer. Dank der tatkräftigen Unterstützung des Bauhofes der Stadt Kelheim und des THW-Ortsverbandes Kelheim konnte in Kelheimwinzer zügig eine Notunterkunft aufgebaut werden, die schon in Kürze betriebsbereit sein wird. Ob die Unterkunft tatsächlich benötigt wird, ist derzeit zwar noch nicht absehbar, zumal eine dezentrale Unterbringung in anderen Objekten und bei Gastfamilien stets die erste Option ist – für den Fall eines größeren Flüchtlingszustroms aus der Ukraine ist man nun aber gut gerüstet.
Landrat Martin Neumeyer besichtigte die mögliche Notunterkunft in der Mehrzweckhalle Kelheimwinzer und informierte sich über den Stand der Vorbereitungen. Die Verantwortlichen des Landratsamtes und des Bayerischen Rotes Kreuzes konnten Neumeyer dabei unter anderem die bereits mit Feldbetten ausgestattete Halle, die Sanitärräume und die Küche zeigen und über die schon weit fortgeschrittenen Planungen berichten. „Mein ausdrücklicher Dank gilt dem Bauhof der Stadt Kelheim, dem Technischen Hilfswerk, dem Bayerischen Roten Kreuz, dem SV Kelheimwinzer und meinen Mitarbeiterinnen und Mitarbeitern vom Katastrophenschutz des Landratsamtes“, sagte der Landrat. „In kürzester Zeit wurde hier eine Notunterkunft auf die Beine gestellt, die im Fall der Fälle als vorübergehende Zuflucht für die Menschen aus der Ukraine dienen kann.“
Auch dem SV Kelheimwinzer, der die Mehrzweckhalle nun vorübergehend nicht für den Spiel- und Sportbetrieb nutzen kann, dankte Neumeyer für das Verständnis und die Unterstützung.

seit 1912
Der Umzugsspezialist in Regensburg
GEBR. RÖHRL
Transport + Möbelspedition GmbH
Vollservice aus einer Hand
mit eigenen Schreinern, Elektrikern und Installateuren
unverbindliche Umzugsberatung
Beiladungen in alle Richtungen
Junkersstraße 11 · 93055 Regensburg

AMÖ-Fachbetrieb Transport GmbH
✔ Umzüge im Stadt-, Nah-, Fern- und Auslandsverkehr
✔ Übersee und Containerumzüge
✔ Spezialtransporte v. Klavier, Flügel, Kassen,
✔ Computer u. Kunstgegenstände
✔ Industrie- und Betriebsverlegungen
✔ geschultes Fachpersonal, Schreiner-Service
✔ Möbel-Lagerung in sauberen Räumen
✔ behutsame Umzüge für Senioren
✔ Küchenkomplettmontagen, Möbelmontage
✔ Entrümpelung, Sperrmüll und Altmöbelentsorgung
www.roehrl-umzuege.de · Tel. 0941 21771 · Für uns heißt umziehen nicht nur transportieren!

Impfzentren: Neue Öffnungszeiten

Die Impfzentren des Landkreises in Kelheim und Mainburg passen ihre Öffnungszeiten an. Bis auf Weiteres gilt:

- montags und sonntags: geschlossen
- dienstags bis samstags: 9.30 bis 18 Uhr (Registrierungsschluss: 17.30 Uhr)

Noch bis Sonntag haben beide Impfzentren von 9.30 bis 22 Uhr geöffnet.

In den Impfzentren in Kelheim und Mainburg sind die Impfstoffe der Hersteller Biontech, Moderna und Novavax verfügbar. Eine Anmeldung zur Impfung ist nicht nötig. Gleiches gilt für Personen, die das Angebot des Impfbusses nutzen möchten. Den exakten Fahrplan und weitere Hinweise zur Impfung finden Sie unter www.landkreis-kelheim.de.

Tim Christen, Betriebskoordinator IZ-Bayern GmbH: „Die Nachfrage an Impfungen gegen das Coronavirus ist in den vergangenen Wochen und Monaten stark gesunken. So wurden beispielsweise in einer Novemberwoche 2021 insgesamt knapp 6000 Impfungen in den Impfzentren durchgeführt. Ende Februar haben sich – auch innerhalb einer Woche – nur noch knapp 500 Menschen impfen lassen."

Strahlender Auftakt in die Schiffssaison

„Leinen los" hieß es Ende März bei strahlendem Sonnenschein: Die Donauschiffe starteten in die Saison und pendeln nun wieder zwischen Kelheim und Kloster Weltenburg. Zwei harte Pandemiejahre liegen hinter der Kelheimer Schifffahrtsgesellschaft. Die Dampfer fuhren zwar im vergangenen Jahr, aber ohne Gastronomie. Die Touristen machten sich rar, da fast keine Busse nach Kelheim kamen. Es kann nur besser werden: Pfarrer Reinhard Röhrner wünschte bei seiner traditionellen Segnung auf der MS Kelheim eine gute und unfallfreie Saison.

Immer wieder ein Highlight: der Donaudurchbruch in Weltenburg
Foto: Gabi Röhrl, Tourismusverband Kelheim

Permanent Make up · Microblading · Wimpernverlängerung

Einmal geschminkt – jahrelang schön!

Attraktiv zu sein bedeutet für viele Menschen sympathisch, erfolgreich, leistungsfähig und frisch zu wirken.

Ob im Beruf, im Sport oder in der kostbaren Freizeit, ein Make-up von PERMANET-Line lässt Sie nicht im Stich:

- kein Nachschminken erforderlich
- immer exakt und zugleich dezent geschminkt
- keine verlaufenen Lidstriche oder Lippen
- keine unschönen Lippenstiftspuren

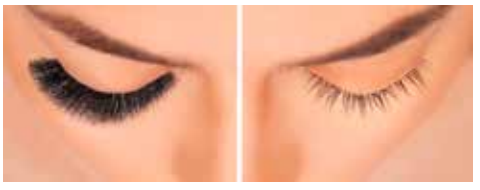

Wir bieten Ihnen qualifizierte Schulung für Wimpernverlängerung und -verdichtung

Yan Kosmetik

Gutenbergring 2 (Shopping Center) · 93077 Bad Abbach · Tel. 09405 9567393

Mobil 0151 46422476 gerne auch WhatsApp · yan-wellness@web.de · www.yan-wellness.de · www.facebook.com/Yan-Kosmetik-Bad-Abbach

IMPRESSUM BAD ABBACHER / DER KELHEIMER

Reidl Medienhaus GmbH
Hutackerweg 3, 93080 Pentling
Tel. 09405 9524-0, Fax 09405 9524-24
kontakt@reidl-medienhaus.de
www.reidl-medienhaus.de

Redaktionsleitung: Bettina von Sass, Freie Journalistin, Mobil 0177 8244194, bettina.von.sass@googlemail.com

Bettina von Sass, privat, fotolia, FreePik.com, Vector4free

Produktion/Grafik/Druck:
Reidl Medienhaus GmbH
Hutackerweg 3, 93080 Pentling
Tel. 09405 9524-0, Fax 09405 9524-24
kontakt@bad-abbacher.de, www.reidl-medienhaus.de

Verteilung BAD ABBACHER:
an die Haushalte der Großgemeinde Bad Abbach sowie in Teugn, Matting und Hohengebraching.

DER KELHEIMER: an die Haushalte der Stadt Kelheim.

Auflage:
in der Region Bad Abbach und Kelheim in über 100 Auslagestellen.
Bei Nichterscheinen ohne Verschulden des Verlages und in allen Fällen höherer Gewalt bestehen keine Entschädigungsansprüche. Mit Namen bzw. „Profil" oder „Anzeige" gekennzeichnete Beiträge geben nicht unbedingt die Meinung der Redaktion wieder. Für unverlangt eingesandte Fotos, Unterlagen, Manuskripte übernimmt der Verlag keine Verantwortung. Leserzuschriften geben ausschließlich die Meinung des Verfassers wieder. Die Redaktion behält sich vor, Leserzuschriften gekürzt zu veröffentlichen. Gerichtsstand und Erfüllungsort ist Regensburg.

Der BAD ABBACHER und DER KELHEIMER sind Mitglied der Verlegergemeinschaft Deutscher Kur-und Freizeitmagazine e. V.

Anzeigen- und Druckunterlagenschluss für die Mai-Ausgabe ist der 25. April 2022

Genaue Termine erfahren Sie unter: 09405 9524-0 oder kontakt@bad-abbacher.de

Pandemie-Hilfe: Soldaten verabschiedet

Die 25 Soldaten waren seit Anfang November in den Kelheimer Krankenhäusern und im Gesundheitsamt eingesetzt. *Foto: LRA*

Anfang März hat Landrat Martin Neumeyer die 25 im Gesundheitsamt eingesetzten Soldatinnen und Soldaten der Bundeswehr verabschiedet.
Aufgrund von anderweitigen Aufträgen wurden die Frauen und Männer aus dem Landkreis abgezogen. Landrat Martin Neumeyer: „Ich möchte mich im Namen des Landkreises Kelheim herzlich für die schnelle und unbürokratische Unterstützung der Bundeswehr während der Corona-Pandemie bedanken. Die entsandten Soldatinnen und Soldaten haben entscheidend zur Eindämmung des regionalen Pandemiegeschehens beigetragen. Mehr denn je gebührt unseren Streitkräften Anerkennung für ihren Dienst an Staat und Gemeinwesen.“ Die fünfundzwanzig Soldaten waren seit Anfang November im Gesundheitsamt (Contact-Tracing-Team, Meldewesen) und in den beiden Krankenhäusern im Landkreis Kelheim eingesetzt.

Corona: Gesundheitsamt berät Landwirte

Lkr. Kelheim. Das Gesundheitsamt des Landkreises Kelheim steht landwirtschaftlichen Betrieben vor dem Hintergrund des Pandemiegeschehens auch heuer beratend zur Verfügung.
Vor allem im Hinblick auf die derzeit vorherrschende Omikron-Variante und abhängig vom Impfstatus der Arbeitskräfte bzw. der Saisonarbeiter ergeben sich einige Änderungen im Vergleich zum Vorjahr:

- Das Gesundheitsamt benötigt 14 Tage vor der Einreise die Daten der Saisonarbeiter.
- Eingereiste, ungeimpfte Personen dürfen nur beschäftigt werden, wenn eine PCR- oder PoC-PCR-Testung bestätigt, dass eine Infektion mit dem Coronavirus nicht vorliegt. Diese Testung darf höchstens 48 Stunden vor Beschäftigungsbeginn vorgenommen werden. Das Gesundheitsamt empfiehlt eine Testung im Vorfeld der Reise.
- Es ist durchaus möglich, dass abhängig vom Zeitpunkt des Corona-Tests zum Zweck der Einreise, vor Beschäftigungsbeginn eine erneute Testung erforderlich sein kann.
- Für ungeimpfte Arbeitskräfte besteht die Möglichkeit, sich im Landkreis Kelheim impfen zu lassen.

Das Gesundheitsamt rät, zeitnah eine ausreichende Anzahl an Corona-Tests zu beschaffen. Testergebnisse von ungeimpften Personen sollen aufbewahrt werden, sodass diese auf Nachfrage vorgelegt werden können.
Die landwirtschaftlichen Betriebe haben hierzu bereits einen Hygieneleitfaden erhalten.
Sollten sich noch Fragen ergeben, können sich Betroffene unter saisonarbeitskraefte@landkreis-kelheim.de melden oder die Homepage des Landratsamtes aufrufen: www.landkreis-kelheim.de/amt-service/coronavirus

Apotheken-Notdienste – Veranstaltungen

FREITAG 01.04.2022

BAD ABBACH

Markt-Apotheke, Marktplatz 21, Langquaid, Tel. 09452-1456

KELHEIM

Ludwigs-Apotheke, Brunngasse 1, Kelheim, Tel. 09441-3292

SAMSTAG 02.04.2022

BAD ABBACH

Bavaria-Apotheke, Raiffeisenstraße 19, Bad Abbach, Tel. 09405-95350

KELHEIM

Sophien-Apotheke, Riedenburger Straße 2, Kelheim, Tel. 09441-2266

SONNTAG 03.04.2022

BAD ABBACH

Arnika-Apotheke, Konrad-Adenauer-Allee 32-36, Regensburg, 0941-94 74 22

KELHEIM

Stadt-Apotheke, Donaustraße 16, Kelheim, Tel. 09441-3696

MONTAG 04.04.2022

BAD ABBACH

Marien-Apotheke, Rathausplatz 5, Schierling, Tel. 09451-941313

KELHEIM

Staren-Apotheke, Finkenstraße 4, Kelheim, Tel. 09441-9111

DIENSTAG 05.04.2022

BAD ABBACH

Marien-Apotheke, Hauptstraße 21, Saal, Tel. 09441-675006

KELHEIM

Centro-Apotheke, Schäfflerstraße 1, Kelheim, Tel. 09441-178330

MITTWOCH 06.04.2022

BAD ABBACH

Asam-Apotheke, Hauptstraße 36, Rohr, Tel. 08783-967466

KELHEIM

Hl.-Kreuz-Apotheke, Donaupark 6, Kelheim, Tel. 09441-10295

DONNERSTAG 07.04.2022

BAD ABBACH

Donauapotheke, Industriestraße 6c, Bad Abbach / Lengfeld Tel. 09405-507 93 00

KELHEIM

Jakobs-Apotheke, Hauptstraße 1, Ihrlerstein, Tel. 09441-682393

FREITAG 08.04.2022

BAD ABBACH

Burg-Apotheke, Am Gutenbergring 1, Bad Abbach, Tel. 09405-2244

KELHEIM

St.-Anna-Apotheke, Kelheimer Str. 5, Riedenburg, Tel. 09442-922040

SAMSTAG 09.04.2022

BAD ABBACH

Lilien-Apotheke, Lilienthal-Str. 58, Regensburg, Tel. 0941-30 77 96 35

KELHEIM

Ludwigs-Apotheke, Brunngasse 1, Kelheim, Tel. 09441-3292

SONNTAG 10.04.2022

BAD ABBACH

Gänshänger-Apotheke, Rathausplatz 7, Schierling, Tel. 09451-5219853

KELHEIM

Sophien-Apotheke, Riedenburger Straße 2, Kelheim, Tel. 09441-2266

MONTAG 11.04.2022

BAD ABBACH

Markt-Apotheke, Marktplatz 21, Langquaid, Tel. 09452-1456

KELHEIM

Stadt-Apotheke, Donaustraße 16, Kelheim, Tel. 09441-3696

DIENSTAG 12.04.2022

BAD ABBACH

Bavaria-Apotheke, Raiffeisenstraße 19, Bad Abbach, Tel. 09405-95350

KELHEIM

Staren-Apotheke, Finkenstraße 4, Kelheim, Tel. 09441-9111

MITTWOCH 13.04.2022

BAD ABBACH

Apotheke am real, Hölkeringer Str. 22, Pentling, Tel. 0941-28 06 40

KELHEIM

Centro-Apotheke, Schäfflerstraße 1, Kelheim, Tel. 09441-178330

DONNERSTAG 14.04.2022

BAD ABBACH

Marien-Apotheke, Rathausplatz 5, Schierling, Tel. 09451-941313

KELHEIM

Hl.-Kreuz-Apotheke, Donaupark 6, Kelheim, Tel. 09441-10295

FREITAG 15.04.2022

BAD ABBACH

Marien-Apotheke, Hauptstraße 21, Saal, Tel. 09441-675006

KELHEIM

Jakobs-Apotheke, Hauptstraße 1, Ihrlerstein, Tel. 09441-682393

SAMSTAG 16.04.2022

BAD ABBACH

Asam-Apotheke, Hauptstraße 36, Rohr, Tel. 08783-967466

KELHEIM

St.-Anna-Apotheke, Kelheimer Str. 5, Riedenburg, Tel. 09442-922040

SONNTAG 17.04.2022

BAD ABBACH

Donauapotheke, Industriestraße 6c, Bad Abbach / Lengfeld Tel. 09405-507 93 00

Apotheke St. Nikolaus, Hölkeringer Str. 9, Pentling, Tel. 0941-97897

KELHEIM

Ludwigs-Apotheke, Brunngasse 1, Kelheim, Tel. 09441-3292

MONTAG 18.04.2022

BAD ABBACH

Burg-Apotheke, Am Gutenbergring 1, Bad Abbach, Tel. 09405-2244

KELHEIM

Sophien-Apotheke, Riedenburger Straße 2, Kelheim, Tel. 09441-2266

DIENSTAG 19.04.2022

BAD ABBACH

Paracelsus-Apotheke, Theodor-Storm-Str. 3, Regensburg, Tel. 0941-901 01

KELHEIM

Stadt-Apotheke, Donaustraße 16, Kelheim, Tel. 09441-3696

MITTWOCH 20.04.2022

BAD ABBACH

Gänshänger-Apotheke, Rathausplatz 7, Schierling, Tel. 09451-5219853

KELHEIM

Staren-Apotheke, Finkenstraße 4, Kelheim, Tel. 09441-9111

DONNERSTAG 21.04.2022

BAD ABBACH

Markt-Apotheke, Marktplatz 21, Langquaid, Tel. 09452-1456

KELHEIM

Centro-Apotheke, Schäfflerstraße 1, Kelheim, Tel. 09441-178330

FREITAG 22.04.2022

BAD ABBACH

Bavaria-Apotheke, Raiffeisenstraße 19, Bad Abbach, Tel. 09405-95350

KELHEIM

Hl.-Kreuz-Apotheke, Donaupark 6, Kelheim, Tel. 09441-10295

SAMSTAG 23.04.2022

BAD ABBACH

Dom-Apotheke, Frauenbergl 2, Regensburg, Tel. 0941-535 77

KELHEIM

Jakobs-Apotheke, Hauptstraße 1, Ihrlerstein, Tel. 09441-682393

SONNTAG 24.04.2021

BAD ABBACH

Marien-Apotheke, Rathausplatz 5, Schierling, Tel. 09451-941313

KELHEIM

St.-Anna-Apotheke, Kelheimer Straße 5, Riedenburg, Tel. 09442-922040

MONTAG 25.04.2022

BAD ABBACH

Marien-Apotheke, Hauptstraße 21, Saal, Tel. 09441-675006

KELHEIM

Ludwigs-Apotheke, Brunngasse 1, Kelheim, Tel. 09441-3292

DIENSTAG 26.04.2022

BAD ABBACH

Asam-Apotheke, Hauptstraße 36, Rohr, Tel. 08783-967466

KELHEIM

Sophien-Apotheke, Riedenburger Straße 2, Kelheim, Tel. 09441-2266

MITTWOCH 27.04.2022

BAD ABBACH

Donauapotheke, Industriestraße 6c, Bad Abbach / Lengfeld Tel. 09405-507 93 00

KELHEIM

Stadt-Apotheke, Donaustraße 16, Kelheim, Tel. 09441-3696

DONNERSTAG 28.04.2022

BAD ABBACH

Burg-Apotheke, Am Gutenbergring 1, Bad Abbach, Tel. 09405-2244

KELHEIM

Staren-Apotheke, Finkenstraße 4, Kelheim, Tel. 09441-9111

FREITAG 29.04.2022

BAD ABBACH

Königsapotheke, Königsstraße 7, Regensburg, Tel. 0941-515 71

KELHEIM

Centro-Apotheke, Schäfflerstraße 1, Kelheim, Tel. 09441-178330

SAMSTAG 30.04.2022

BAD ABBACH

Gänshänger-Apotheke, Rathausplatz 7, Schierling, Tel. 09451-5219853

KELHEIM

Hl.-Kreuz-Apotheke, Donaupark 6, Kelheim, Tel. 09441-10295

Lust auf neue Schuhe?

www.schuh-hofbauer.de

GUTSCHEIN über 10 €

Nur für kurze Zeit!

Gültig bis 30. April 2022 – ab einem Einkaufswert von 59,95€ nicht kombinierbar mit anderen Aktionen.

SCHUHMODE HOFBAUER

Shopping-Center Bad Abbach
Gutenbergring 1
Kelheim – Ludwigstraße 1

Heliskiing und Champagne-Powder

Außergewöhnliches Skierlebnis in Kanada

SPORT 2000 KELHEIM
Schäfflerstraße 14 · 93309 Kelheim
Tel. 09441-9599 · www.sport2000kelheim.de

Vom 19. bis 27. Februar fand die „Canada Powder Week“ statt, die alle zwei Jahre von Sport Bachschmid und Outdoor Adventures organisiert wird. Mit 18 Teilnehmern ging es dabei für ein Skiabenteuer in die kanadischen Rocky Mountains.

Ski-Events trotz Corona – mit der entsprechenden Planung und Vorbereitung ist dies wieder möglich: Für eine 18-köpfige Gruppe von Wintersport-Fans, darunter der mehrfache Weltmeister und Olympiasieger im Rodeln, Georg Hackl, startete am 19. Februar 2022 die „Canada Powder Week“. Die Veranstaltung wird von Helmut Bachschmid, Inhaber und Geschäftsleiter/Geschäftsführer von Sport Bachschmid GmbH in Kelheim, in Zusammenarbeit mit Outdoor Adventures organisiert. Der zweijährliche Trip konnte in diesem Jahr coronabedingt nur unter strengen Hygienevorschriften stattfinden: Die dreifach geimpften und PCR-getesteten Teilnehmer traten am frühen Samstagmorgen die 24-stündige Reise zum kanadischen Skiort Panorama in der Provinz British Columbia an.

Dort angekommen zog es die Gruppe sofort auf die Skipiste im Mountain Skiresort, wo man mit Freude auf gute Bedingungen und viel Neuschnee traf. Für die Woche standen drei Skitage sowie drei Heliskiing-Tage an. Für einige Teilnehmer war das Heliskiing eine Premiere – entsprechend groß war die Aufregung, als es am nächsten Tag mit dem Helikopter in die kanadischen Rockies gehen sollte. Mit einer ausführlichen Unterweisung zu Flug und Lawinenkunde waren die Teilnehmer jedoch bestens für ihr Skiabenteuer ausgestattet.

Auf dem Berg angekommen machte die Gruppe einen Halt auf einer Höhe von 3.000 Metern. Zwar herrschten dort bitterkalte eisige Temperaturen von minus 31 Grad, doch Sonnenschein und reichlich Neuschnee versprachen eine traumhafte Abfahrt. In sechs Runs legten die Teilnehmer an diesem Tag 8.000 Höhenmeter zurück. Etwas mildere Temperaturen von minus 22 Grad sowie der Champagne Powder-Schnee machten die Abfahrten der zwei weiteren Heliskiing-Tage perfekt. Tag fünf und sechs waren für die Bowls vorgesehen, zu denen die Gruppe von der Pistenwalze „Monster Cat“ gebracht wurde. Vor der Heimreise nach Deutschland stand außerdem noch eine Besichtigung der ehemaligen Westernstadt Banff auf dem Plan.

Helmut Bachschmid ist mit der „Canada Powder Week“ rundum zufrieden: „Trotz strenger Auflagen hatten wir traumhafte Powder-Tage in Canada und wir sind uns einig, dass wir 2024 wieder kommen“. Außerdem habe der Rodel-Olympiasieger, „Hackl Schorsch“, für reichlich Unterhaltung gesorgt: „Am Abend war es sehr interessant, ihm zuzuhören. Wir durften sehr viel übers Rodeln erfahren.“ In den aktuellen Zeiten auch nicht ganz unwichtig: Alle Teilnehmer des Ski-Events kamen wohlbehalten und ohne sich mit Corona infiziert zu haben zurück nach Deutschland.

Inliner Kurs am 12.04 und am 14.05.2022

Inliner Kurs am **12.04.** am Verkehrserziehungsplatz an der Grundschule Hohenpfahl.
Treffpunkt **12.15 Uhr –** Beginn **12.30 Uhr** – Dauer 90 Minuten.
Teilnehmerzahl 10 Kinder im Alter von 5 Jahren bis 13 Jahren.
Sollten sich an diesem Tag mehr als 10 Kinder anmelden
wird gleich danach ab 14 Uhr bis 15.30 Uhr ein weiterer Kurs abgehalten.
Es können vor Ort Inliner Schutzausrüstung und Helme ausgeliehen werden.
Ein weiterer Inliner Kurs ist für Samstag den **14.05. um 10 Uhr** vorgesehen.
Mit dabei ist die Firma K2.
Weitere Informationen dazu im Laden

SPORT 2000 KELHEIM
Schäfflerstr. 14 · 93309 Kelheim · Telefon 09441/9599
info@sport2000-kelheim.de · www.sport2000kelheim.de
Mo. bis Fr. 09:30 - 19:00 Uhr · Sa. 09:30 - 16:00 Uhr

Jobbörse am 5. Mai 2022: Beste Aussichten auf den Traumjob

Die „Eckert Jobbörse“ als Ostbayerns größtes Kontaktforum der Karrierechancen bietet Fachkräften am Donnerstag, 5. Mai (14 bis 17 Uhr) attraktive Job-Perspektiven bei rund 60 namhaften Unternehmen aus ganz Bayern, viele davon aus Ostbayern und aus dem Raum Regensburg. Das Foto stammt von der Jobbörse 2019. 2020 und 2021 konnte die Veranstaltung pandemiebedingt nicht stattfinden. *Foto: Eckert Schulen*

Bei Ostbayerns größtem Kontaktforum der Karrierechancen haben – nach zwei Jahren Pandemie-Pause – 2022 alle Job-Suchenden endlich wieder die Chance, vom exklusiven Netzwerk der Eckert Schulen zu profitieren.

Regenstauf. Es wird ein Messenachmittag mit besten Aussichten auf den Traum-Job: Die „Eckert Jobbörse“ als Ostbayerns größtes Kontaktforum der Karrierechancen bietet Fachkräften am Donnerstag, 5. Mai, von 14 bis 17 Uhr attraktive Job-Perspektiven bei rund 60 namhaften Unternehmen aus ganz Bayern, viele davon aus Ostbayern und aus dem Raum Regensburg. Begeistern will die Veranstaltung am Campus Regenstauf vor den Toren Regensburgs alle Fachkräfte, die auf der Suche nach einer neuen beruflichen Herausforderung sind. Geboten wird eine einzigartige Vielfalt an Branchen und Arbeitgebern vom mittelständischen Familienunternehmen bis hin zum Weltkonzern. Das Beste: Die Veranstaltung steht auch externen Gästen offen, der Besuch ist kostenlos.

Immer mehr Unternehmen aus dem Raum Regensburg und Ostbayern setzen bei der Jobbörse auf den direkten Kontakt mit den Talenten von morgen: Die Zahl der Betriebe, die sich mit eigenen Ständen und Personalexperten in der Bibliothek der Eckert Schulen präsentieren, war bereits vor der pandemiebedingten Pause 2020 und 2021 um mehr als die Hälfte gestiegen – und auch in diesem Jahr registrieren die Organisatoren ein großes Interesse. Unter anderem gehören global tätige Ingenieurdienstleister, innovative Handwerksbetriebe, erfolgreiche Logistik-Spezialisten und Dienstleistungs-Unternehmen zu den Ausstellern: „Sie alle freuen sich wieder auf einen regen Austausch mit engagierten Nachwuchsfachkräften“, sagt Andrea Radlbeck, Marketingleiterin der Eckert Schulen. „Der Resonanz der Firmen war sehr gut, wir waren schnell ausgebucht“, betont auch Jonathan Völkner, der die Messe bei den Eckert Schulen betreut. Auch in diesem Jahr sei es gelungen, innovative Betriebe aus verschiedensten Branchen von Maschinenbau bis Bauwesen, vom Dienstleister über den Handel bis hin zu Elektrotechnologie zu gewinnen.

Bis 2030 fehlen bis zu fünf Millionen Fachkräfte

„Wir spüren, dass es gerade für viele mittelständische Unternehmen in der Region immer schwieriger wird, freie Stellen zu besetzen und der persönliche Kontakt zunehmend zum Schlüssel zum Erfolg wird“, so Marketingleiterin

Fortsetzung auf Seite IX

Fahrradhelme als Lebensretter

18mm Styropor? Das mag vielleicht wenig erscheinen. Aber schon diese kleine Menge kann Leben retten!
2019 sind allein in Bayern 17.587 Radfahrer verunglückt. 16.205 von ihnen wurden verletzt, 77 Menschen starben. Bundesweit hatten sogar 94.770 Menschen einen Radfahrunfall.
Ungefähr 37 % der Radfahrer, die in einen Unfall verwickelt waren, erlitten eine Kopfverletzung. Jedoch hätten ca. 80 % der schweren Hirnverletzungen, die als Folge eines Radfahrunfalls auftraten, durch einen Helm verhindert werden können. Ein Fahrradhelm ist damit die beste und preisgünstigste Lebensversicherung, die Radfahrer abschließen können. Sie garantieren zwar nicht, dass keine Unfälle passieren, vermindern aber das Risiko von schwerwiegenden Unfallfolgen.

Gibt es in Deutschland eine Helmpflicht?

Eine gesetzlich vorgeschriebene Helmpflicht gibt es in Deutschland nicht. Ob Radfahrer einen Helm tragen wollen, können diese daher selbst entscheiden. Das Tragen wird daher nur *empfohlen*, schließlich dient es dem eigenen Schutz. Da das Tragen keine Pflicht ist, droht dementsprechend auch kein Bußgeld, wenn man ohne Helm unterwegs ist.
Darüber hinaus gibt es Versicherungen, die im Schadensfall einen Bonus zu den normalen Leistungen bezahlen, wenn Radfahrer beim Unfall einen Helm trugen.

Weshalb ist ein Fahrradhelm gerade für Kinder so wichtig?

Kinder sind im Straßenverkehr viel gefährdeter als Erwachsene. Aufgrund ihrer Größe können sie oftmals nicht den gesamten Verkehr im Blick behalten oder werden deswegen oft übersehen. Auch kann es ihnen schwerfallen, zu fahren und gleichzeitig den Verkehr zu beobachten. Vor allem jüngere Kinder sind meist noch nicht geübt darin, Fahrrad zu fahren und stürzen daher öfter oder fahren gegen Hindernisse.

Wie schützt der Helm?

Der Fahrradhelm stellt bei einem Unfall eine Art Knautschzone für uns dar und fängt den Aufprall ab. Da ein Helm eine größere Fläche als der Kopf hat, verteilt sich die Wucht und die Energie besser über die gesamte Oberfläche. Durch den Aufprall setzt sich eine Druckwelle in Gang, der Helm staucht sich zusammen und verteilt diese Welle dann kreisförmig über den gesamten Helm. So kann die Wucht des Sturzes – ähnlich wie bei einem Blitzableiter – abgefedert werden.
Es kann auch passieren, dass der Helm an einer oder mehreren Stellen bricht. Dies bedeutet grundsätzlich jedoch nichts Schlechtes, eher im Gegenteil: Hätte man keinen Helm getragen, wäre nicht der Helm, sondern der Schädelknochen gebrochen.

Wie findet man den richtigen Helm?

Den richtigen Helm kauft man am besten im Fachhandel. Dort kann man sich von geschultem Personal beraten lassen, welcher Helm der richtige ist. Dabei spielen Größe, Passform und Verstellbarkeit eine große Rolle.
Wichtig ist, dass der Helm sich gut einstellen lässt und die unteren Riemen breit und weich sind. Er sollte weder zu groß sein und wackeln, noch sollte er zu eng sein und damit zu hoch sitzen. Außerdem sollte der Helm gut belüftet sein.
Der Helm passt, wenn er waagrecht auf dem Kopf sitzt und beide Riemen um jeweils ein Ohr ein Dreieck bilden. Der Kinnriemen und der Verstellmechanismus sollten fest angezogen sein.
Die Preise von Fahrradhelmen sind von Hersteller zu Hersteller unterschiedlich. Die meisten Helme liegen jedoch bei ca. 20 Euro bis 100 Euro.
Von dem Kauf eines gebrauchten Helmes wird abgeraten, da man nicht weiß, ob dieser schon einmal einen Sturz bzw. Unfall aufgefangen hat oder wie stark er belastet wurde. Möglicherweise ist der Käufer dann nicht mehr ausreichend geschützt.
Ebenso sollte ein Fahrradhelm nur ungefähr drei bis fünf Jahre genutzt werden, bevor er anschließend ausgetauscht wird.
Nach einem Sturz oder Unfall sollte dieser grundsätzlich ausgetauscht werden, auch wenn nach außen hin keine Beschädigungen sichtbar sind. Es ist nicht gewährleistet, ob der Helm bei einem zweiten Sturz ausreichend schützt.

Fortsetzung von Seite VIII

Radlbeck. Das bestätigen auch aktuelle Arbeitsmarkt-Analysen: Bis 2030 könnten in Deutschland nach einer aktuellen Erhebung des Instituts der Deutschen Wirtschaft (Januar 2022) bis zu 5 Millionen Fachkräfte fehlen. Allein 2022 gehen der Studie zufolge in der Bundesrepublik über 300.000 Menschen mehr in Rente als neue Mitarbeiter in den Arbeitsmarkt eintreten.

Eckert Schulen: „Matchmaker“ mit starkem Netzwerk

Die Eckert Schulen profitieren dabei heute zunehmend von ihrem Ruf als „Matchmaker“ für Fachkräfte und Arbeitgeber weit über die Region hinaus: „Unser Netzwerk und die enge Partnerschaft mit vielen Unternehmen tragen immer stärker, weil der Fachkräftebedarf überall enorm zunimmt und die Eckert Schulen für eine solide und qualitativ hochwertige Aus- und Weiterbildung stehen“, weiß die Marketingchefin. Das Magazin „Stern“ zeichnete die Eckert Schulen 2019, 2020 und auch 2021 als Deutschlands besten Weiterbildungsanbieter aus. „Bei der Jobbörse haben nicht nur unsere Absolventen, sondern auch Besucher die Chance, von diesem über viele Jahre aufgebauten Netzwerk zu profitieren.“

Der Besuch ist kostenlos

In lockerer Atmosphäre durch die Gänge schlendern, ein ungezwungenes Gespräch an den Messeständen führen und am Ende des Tages dem Traumjob einen Schritt näher sein: Mit diesem bewährten Konzept hat sich die Jobbörse zu einer Erfolgsgeschichte entwickelt. Die Kontaktbörse in der Bibliothek der Eckert Schulen gilt heute als Pflichttermin für alle Fachkräfte aus dem Raum Ostbayern, die beruflich einsteigen, aufsteigen oder umsteigen möchten. „Viele Besucher haben an Ort und Stelle ihre Bewerbungsunterlagen zur Hand, tauschen Kontaktinfos oder vereinbaren gleich ein Vorstellungsgespräch“, sagt Andrea Radlbeck. Die diesjährige Jobbörse steht unter dem Motto „Zukunft gestalten“. Der Besuch ist kostenlos und die Veranstaltung findet unter den dann geltenden Corona-Regeln statt. Eine vorherige Anmeldung ist nicht nötig. Mehr Infos unter www.eckert-schulen.de/jobboerse-2022 oder direkt bei Jonathan Völkner, Telefon 09402/ 50 21 50, Mail: jobboerse@eckert-schulen.de

Arbeiten Hand in Hand – auch im Hinblick auf die kommenden Aktionstage des Helfens: Bürgermeister Christian Schweiger und Thomas Hamann
Foto: Alkofer, Stadt Kelheim

„Hand in Hand" – Aktionstage des Helfens

Kelheim. „Helfen. Gegenseitig und miteinander. Hand in Hand." Unter diesem Motto veranstaltet die Stadt Kelheim am Freitag, 8. April 2022 (8–15 Uhr) und Samstag, 9. April, (10–17 Uhr) erstmals die Aktionstage des Helfens. In der Kelheimer Altstadt, am Wöhrdplatz und am Alten Kanalhafen stellen sich dazu lokale und regionale Hilfs- und Rettungsorganisationen vor, sprechen über ihre Arbeit und beantworten Fragen. Der Eintritt ist frei.
Anwesend werden etwa die BRK Rettungshundestaffel sein, ebenso wie die Polizeiinspektion Kelheim mit einer Einstellungsberatung. Am Wöhrdplatz können Besucher einen Blick in den Rettungshubschrauber der DRF Stiftung Luftrettung werfen. Informieren kann man sich aber nicht nur an den vielen Ständen der Hilfsorganisationen. Auf einer Bühne vor dem Rathaus findet ein abwechslungsreiches Programm aus Aktionen und Vorträgen statt.
www.kelheim.de/handinhand
Info-Tel. 09441/ 701-222

Warum wir 3900 l Wasser verbrauchen – am Tag

Ein jeder von uns verbraucht täglich ca. 3900 Liter Wasser. Aber wie soll das gehen? Das bisschen, was wir trinken und zum Duschen brauchen ist da wohl nicht gemeint?! Richtig. Denn die Rede ist von so genanntem virtuellem Wasser. Dies fällt beispielsweise bei der Herstellung von Konsumgütern wie Lebensmittel oder Kleidung an. Aber was kann ich als Einzelner dagegen tun? Das und viel mehr erfahren Besucher in der „um:welt", dem Energie-Bildungszentrum. Auf rund 600 Quadratmetern in sechs Erlebnisräumen werden Zusammenhänge zwischen Klima, Energienutzung und eigenem Verhalten an Stationen zum Mitmachen erklärt. Dabei richtet sich die um:welt an alle Altersgruppen und alle Teile der Gesellschaft.
Die 2021 in Regensburg eröffnete um:welt ist Bayerns erstes Energie-Bildungszentrum. Das Informations- und Erlebniszentrum zeigt eine neue Perspektive auf unsere Erde und erklärt wie unser Energie- und Klimasystem funktioniert. Dabei gilt das Motto: „Wir sind alle Astronauten – und unser Raumschiff ist die Erde." Jeder kann individuell zur Lösung unserer Klimakrise beitragen.
„Im Raumschiff Erde gibt es keine Passagiere – wir sind alle Teil der Crew." Die Ausstellung soll motivieren, selbst aktiv zu werden. Die um:welt zeigt hierfür jede Menge konkrete Tipps und Anregungen, Kontakte und Adressen für ein ganz persönliches Klimaschutzprogramm auf.
Begleitend zur Ausstellung finden 2022 monatlich kostenfreie Veranstaltungen zu einem anderen Themenbereich statt – von Ernährung und Konsum über Wohnen bis hin zu Mobilität. Alle weiteren Informationen zum Programm und Anmeldung unter: www.um-welt.bayern/dein-besuch/veranstaltungen
Das Energie-Bildungszentrum befindet sich im RUBINA – einem Leuchtturmprojekt für Energie- und Umweltbildung in Regensburg. Die „um:welt" ist ein Projekt der Energieagentur gemeinsam mit Stadt und Landkreis Regensburg und in Kooperation mit dem Landkreis Kelheim.

um:welt – Energie-Bildungszentrum, ein Projekt der Energieagentur Regensburg
Rudolf-Vogt-Straße 18, 93053 Regensburg, Tel. 0941/ 298 44 91-0.
Regionalbüro Kelheim, Donaupark 13, 93309 Kelheim
Tel. 09441/ 207 73 45
E-Mail: kontakt@energieagentur-regensburg.de

STADT REGENSBURG

um:welt Energie-Bildungszentrum

„Mit der um:welt im RUBINA bietet die Stadt Regensburg auf über 600m² ein einmaliges Informations- und Erlebniszentrum. Gemeinsam können wir viel tun für eine nachhaltige und klimaneutrale Zukunft!"
Gertrud Maltz-Schwarzfischer, Oberbürgermeisterin Stadt Regensburg

Landkreis Regensburg

„Kommen Sie in die um:welt!
Es ist unser aller Verantwortung die Erde zu schützen - als Heimat, zu der es keine Alternative gibt."
Tanja Schweiger, Landrätin Landkreis Regensburg

Landkreis Kelheim

„Klimaschutz ist eine grenzenlose Herausforderung. Hier sollte ganz Bayern zusammenstehen und an einem Strang ziehen. "
Martin Neumeyer, Landrat Landkreis Kelheim

um:welt
ENERGIE-BILDUNGSZENTRUM
im RUBINA
Rudolf-Vogt-Straße 18
93053 Regensburg

Die um:welt ist ein Projekt der energieagentur REGENSBURG

www.um-welt.bayern

Landkreis startet Gesundheitsregionplus

Der Landkreis Kelheim ist seit Anfang dieses Jahres Gesundheitsregionplus und gehört damit zu den nunmehr 60 vom Bayerischen Staatsministerium für Gesundheit und Pflege geförderten Projektregionen. Am 3. März übergab Bayerns Gesundheitsminister Klaus Holetschek die Förderplakette.

Angegliedert ist die Gesundheitsregionplus im Zentrum für Chancengleichheit des Landratsamtes Kelheim. Die Leiterin des Zentrums, Gabi Schmid, setzt große Hoffnungen in die neue Geschäftsstelle Gesundheitsregionplus, da sie nach der Corona-Pandemie wieder die regionale Vernetzung der Akteure im Gesundheitswesen anstoßen wird. Die erste Aufgabe der Geschäftsstellenleitung ist die Vorbereitung des Gesundheitsforums und die Planung einer Bestands- und Bedarfsanalyse für den Landkreis.

„Über die vergangenen zwei Jahre hinweg hat sich das medizinische und pflegerische Personal im Landkreis hauptsächlich um die Folgen der Pandemie kümmern müssen. Viele Themen sind verständlicherweise unter den Tisch gefallen und Vernetzungstreffen konnten nicht selten überhaupt nicht stattfinden.“

Landrat Martin Neumeyer: „Die Gesundheitsregionplus deckt mit ihren vorgegebenen Handlungsfeldern aber sehr viel mehr ab. Je früher eine gesunde Lebensführung ins Bewusstsein unserer Kinder getragen wird, umso eher werden Bemühungen zur Gesundheitsförderung erfolgreich sein. Daher ist die gesundheitliche Bildung in den Schulen ein unverzichtbarer Bestandteil des Konzeptes der Gesundheitsregionplus.“

Öffentlichkeitswirksame Veranstaltungen, landkreisweite Kampagnen oder Informationstage zu speziellen Gesundheitsthemen gehören ebenso zu den Instrumenten. Außerdem steht die Sicherstellung der gesundheitlichen Versorgung und Pflege im Mittelpunkt der Arbeit einer Geschäftsstelle Gesundheitsregionplus. Konkret bedeutet dies, durch Vernetzung und Kooperation der bestehenden Angebote, eine Weiterentwicklung anzustoßen und beispielsweise Fachkräftesicherung und Fachkräftegewinnung im pflegerischen und medizinischen Bereich zu bewirken. Ausbildungsverbünde der regionalen Pflegeschulen und überregionale Kooperationen mit Universitäten sind dabei unverzichtbar. Die Geschäftsstelle übernimmt hier die Netzwerkarbeit, Initiierung, Koordination und Begleitung der Gremien und die Öffentlichkeitsarbeit.“

Gesundheitsminister Klaus Holetschek mit Landrat Martin Neumeyer

Zunächst wird die Gesundheitsregionplus Kelheim bis einschließlich 2026 bestehen – mit der Option auf Verlängerung.

Klaus Holetschek, Bayerischer Staatsminister für Gesundheit und Pflege

„Ich freue mich, dass der Landkreis Kelheim neues Mitglied in der stetig wachsenden Familie der Gesundheitsregionenplus ist. Gesundheitsregionenplus erhalten grundsätzlich bis zu 250.000 Euro. Das ist gut investiertes Geld, denn diese Netzwerke sind ein Gewinn für die Menschen in der Region: Die maßgeblichen Akteure der Gesundheitsversorgung vernetzen sich, um die medizinische und pflegerische Versorgung vor Ort zu verbessern – und das nicht nur im Ballungsraum, sondern auch in den ländlichen Regionen.“

Erfüllen Sie sich jetzt Ihre Badezimmer-(T)räume mit den Wohnraum-Profis von raum.haus.5

Badezimmer sind schon lange nicht nur mehr Bade-Zimmer! Sie sind Wellness-Oasen, Ruhe-Quellen, Me-Time Spaces, funktional, barrierefrei, manchmal auf kleinstem Raum, manchmal weitläufig mit hohen Decken. Kurz gesagt: immer anders und mit individuellen Anforderungen an Raumgegebenheiten und Nutzer*innen. „Ein Badezimmer muss passen, wie ein handgeschneidertes Kleidungsstück. Kaum ein anderer Raum in einem Gebäude muss mehr persönliche Ansprüche erfüllen.“, sagt der Geschäftsführer Andy Eichhammer. Er und sein Team blicken dabei auf die weitreichende Erfahrung eines Familienbetriebes. „Wir kennen unsere Kund*innen noch persönlich und setzen uns mit deren Wünschen und Vorstellungen individuell auseinander. Genau diese Basis liefert die besten Ergebnisse und Zufriedenheit beiderseits.“

Das Spektrum von Eichhammer Heizung-Sanitär ist breit gestreut. Ob ein offener, ebenerdiger Duschbereich oder Waschtische, Armaturen und Badkeramik in aktuellen Trendfarben und Materialien. Den kreativen Ideen sind kaum Grenzen gesetzt.

Für den zusätzlichen Wohlfühlfaktor sorgt die perfekte Wohlfühl-Temperatur durch z.B. eine Fußbodenheizung. Oder wie wäre es mit einem praktischen Handtuchheizkörper, der als Design-Element Ihre Wellness-Oase perfekt abrundet? Wir beraten Sie gerne und ebnen mit unseren Ideen den Weg zu Ihrem perfekten Bad.

Besuchen Sie uns jetzt im Showroom in der Ringstraße 5 in Teugn!

Auf über 1.000 m² finden Sie alles, was das Design-Herz begehrt: Bäderwelten, Fliesen und Bodenbeläge, Fenster für mehr Weitblick, Türen für innen und außen, Küchenplanung, Interior Design, außergewöhnliche Wandgestaltungen mit Eyecatcher-Effekt und vieles mehr.

www.raumhaus5.de

Anzeige

KelRide: Spatenstich für Fahrzeughalle

Infrastruktur für autonome Fahrzeuge wird eingerichtet

Hoch flog der Sand: Neben dem Landratsamt werden bald Fahrzeuge der Kelride-Flotte untergestellt und geladen. *Foto: LRA*

Lkr. Kelheim. Im Rahmen des KelRide-Projekts werden im Landkreis Kelheim elektrische und hochautomatisierte Fahrzeuge des Typs „EasyMile EZ10 Gen3“ im Einsatz sein. Um für einen reibungslosen Betrieb zu sorgen, wird eine Fahrzeughalle für die autonomen Fahrzeuge errichtet. Dazu setzen Landrat Martin Neumeyer und Bürgermeister Christian Schweiger zusammen mit dem Architekten Norbert Raith und Andreas Grünbeck von der Bauunternehmung Pritsch den symbolischen Spatenstich zum Baubeginn. Anfang letzten Jahres startete das vom Bundesministerium für Digitales und Verkehr (BMDV) geförderte Forschungsprojekt KelRide. Darin werden sechs Partner aus Industrie, öffentlicher Hand und Wissenschaft einen autonomen nachfragebasierten Ridepooling-Dienst bis 2023 an den Start bringen. Dieser wird direkt in das öffentliche Verkehrsnetz integriert und kann unter allen Witterungsbedingungen betrieben werden.

Im Landkreis Kelheim sind bereits seit März 2020 zwei automatisierte Fahrzeuge der Firma EasyMile im Einsatz, die im Sommer dieses Jahres in das KelRide-Projekt integriert werden. Zudem wird die Flotte der autonomen Shuttles im Sommer 2023 um weitere drei Fahrzeuge ergänzt. Damit für die Flotte langfristig eine adäquate Infrastruktur bei Lademöglichkeiten und Unterstellkapazitäten vorhanden ist, wird neben dem Landratsamt im Rahmen des Förderprojektes KelRide ein Hub errichtet. Dieses wird Platz für fünf automatisierte Shuttles bieten.

Das Projekt KelRide läuft bis Ende 2023 und wird vom Bundesministerium für Digitales und Verkehr im Rahmen des Aktionsplans „Digitalisierung und Künstliche Intelligenz in der Mobilität“ mit insgesamt rund 10,9 Millionen Euro gefördert. Die Projektträgerschaft übernimmt die Bundesanstalt für Verwaltungsaufgaben (BAV). Zusammen arbeitet das Konsortium, bestehend aus dem Technologieunternehmen EasyMile, dem Landkreis Kelheim, dem Technologieanbieter Via, der Unternehmensberatung P3 Group, dem TÜV Rheinland und der Technischen Universität Berlin, daran, die Wetterbeständigkeit autonomer Fahrzeuge zu verbessern und Ridepooling-Lösungen effizient in den ÖPNV zu integrieren.

Luftballons mit Friedenswünschen

Hoch flog der Sand: Neben dem Landratsamt werden bald Fahrzeuge der KelRide-Flotte untergestellt und geladen. *Foto: LRA*

Kelheim. Der JU-Kreisverband Kelheim lud auf den Baumarkt-Parkplatz am Donaupark ein: Gemeinsam mit Kelheimer Bürgern ließ die politische Jugendorganisation Luftballons mit Friedenswünschen steigen. Zur spontanen, symbolischen Friedensaktion kamen etwa 80 Personen aus allen Altersschichten aus dem ganzen Landkreis Kelheim. JU-Kreisvorsitzender und Kreisrat Niklas Neumeyer: „Wir haben explizit diesen Ort gewählt. Uns war es wichtig dort zu sein, wo Bürger sind.“

Nach einer kurzen Begrüßung sprach der Kelheimer Stadtpfarrer Reinhard Röhrner ein Friedensgebet. Im Anschluss informierte Landrat Martin Neumeyer über die derzeitige Situation der Flüchtlinge im Landkreis Kelheim an.

Schon weit vor Beginn der Aktion trafen sich die JUler, um die 200 Luftballons mit Helium zu füllen. Die Teilnehmer schrieben ihren persönlichen Friedenswunsch auf die JU-Wunschzettel. Nach einem Countdown von zehn Sekunden ließen die Aktionsteilnehmer ihren Friedenswunsch aufsteigen – vor symbolträchtiger Kulisse der Befreiungshalle.

Feuerwehrler bei Atemschutzgeräte-Lehrgang

Lkr. Kelheim. In der Zeit vom 12. bis 19. März führte die Kreisbrandinspektion unter der Leitung von Kreisbrandmeister Manfred Albrecht den ersten Atemschutzgeräteträgerlehrgang im Jahr 2022 durch. Dieser fand bei der Feuerwehr in Kelheim statt. Vier Feuerwehrfrauen und 14 Feuerwehrmänner aus den Feuerwehren Abensberg, Bad Abbach, Bad Gögging, Hausen, Kelheim, Langquaid, Lengfeld, Mainburg-Nord und Teugn sowie ein Helfer des THW Ortsverbandes Kelheim nahmen daran teil.

Vor der symbolträchtigen Kulisse der Befreiungshalle ließ man nach einem Countdown die Ballons fliegen *Foto: JU*

An fünf Lehrgangstagen wurden Themen wie die Atmung des Menschen, Verhalten eines Atemschutzgeräteträgers, Einsatzgrundsätze, Gerätkunde zu Pressluftatmer und Atemschutzmaske sowie die richtige Vorgehensweise bei Einsätzen vermittelt.

Am Ende des Lehrgangs stand eine Einsatzübung in einem verrauchten Gebäude auf dem Lehrplan. Die Lehrgangsteilnehmer mussten ihr erlerntes Wissen unter einsatzrealistischen Bedingungen umsetzen. Brandbekämpfung sowie zeitgleiche Personenrettung forderten das Zusammenspiel der ganzen Truppe. Ergänzt wurde der Lehrgangsabschluss durch die Beantwortung von Testfragen im Rahmen einer theoretischen Prüfung.

Alle Teilnehmer konnten ihr Lehrgangszeugnis aus den Händen von Kreisbrandmeister Manfred Albrecht, vom Kommandanten der Feuerwehr Kelheim, Bernhard Kleiner und Ausbilder Manuel Dillinger in Empfang nehmen.

Jetzt den Insekten unter die Flügel greifen!

Lkr. Kelheim. Die Gartensaison startet, und viele Haus- und Grundstücksbesitzer möchten der Natur etwas Gutes tun. Eine Möglichkeit ist es, den Garten so naturnah wie möglich zu gestalten oder das eigene Grundstück insektenfreundlich zu pflegen. Als gedankliche Unterstützung hat der Landkreis Kelheim in Kooperation mit den ILEn (Integrierte Ländliche Entwicklung) Hallertauer-Mitte, ABeNS und Donau-Laber und dem Landschaftspflegeverband Kelheim VöF e.V. einen Ratgeber zur Anlage von artenreichen Flächen aufgelegt.

Der Flyer wendet sich an Privatpersonen und Firmen und unterstützt mit einer Schritt-für-Schritt-Anleitung bei der Entwicklung oder Neuanlage artenreicher Refugien. Jetzt im Frühjahr wäre die richtige Zeit, eine Ansaat vorzubereiten.

Wie unterstützt man Hummeln und andere Insekten? Wertvolle Tipps bekommt man in diesem Flyer. *Foto: Michaela Polwolny*

Aber es gibt auch noch „schnelle" Tipps für Einsteiger: So dient zum Beispiel ein Totholzhaufen Insekten als Versteck- und Brutplatz.

Auch der Landkreis setzt sich für den Erhalt der Krabbeltiere ein. So werden in den ILEn des Landkreises Kelheim sogenannte Eh-da Flächen angelegt. Das sind kommunale Flächen, die „eh da" sind und weder landwirtschaftlich noch naturschutzfachlich genutzt werden. Das Projekt wird vom Amt für Ländliche Entwicklung Niederbayern (ALE), der Regierung Niederbayern und dem Landkreis Kelheim gefördert und soll heimische Pflanzenarten fördern, um Insekten Nahrung und ein Zuhause zu geben. Mit einer Fotoaktion sollen Beispiele für eine Umsetzung mit Vorher/Nachher-Fotos gesammelt werden. Diese werden dann auf den Internetseiten der drei federführenden Kooperationspartner gezeigt – den ILEn Donau-Laber und Hallertauer-Mitte und dem Landschaftspflegeverband.

Mehr zur Aktion: www.ile-donau-laber.de/fotoaktion

Die Flyer sind in den ILE-Mitgliedsorten und bei Veranstaltungen erhältlich oder zum Download auf den Internetseiten.

SCHREINEREI OSTERMEIER
Fenster, Türen
Holzterrassen
Möbel und Küchen
Decken, Böden
Innenausbau
Holz ist Behaglichkeit natürlich
Gartenstraße 12
93077 Bad Abbach (Peising)
post@schreinerei-ostermeier.de
Tel.: 0 94 05 - 96 24 05
Fax: 0 94 05 - 96 24 07
Mobil: 01 71 - 7 55 89 39

Neuer B-Bau der Goldberg-Klinik eröffnet

Gebäude beherbergt unter anderem Notaufnahme und Intensivstation

Gesundheitsminister Klaus Holetschek (vorne, Mitte) kam zur feierlichen Eröffnung des neuen Klinik-Gebäudes. *Foto: Witzmann/Goldberg-Klinik*

Kelheim. Zur offiziellen Eröffnung des neuerrichteten B-Baus besuchte der Bayerische Gesundheitsminister Klaus Holetschek die Goldberg-Klinik. Auch der niederbayerische Regierungspräsident Rainer Haselbeck und Aufsichtsratsvorsitzender Martin Neumeyer waren gekommen.

Komplexe Planung, termingerechte Fertigstellung

Vor drei Jahren begann der Abriss des alten B-Gebäudes. Die alte Gebäudesubstanz wurde vollständig abgetragen und durch eine sog. Hangerweiterung Platz geschaffen für den neuen Bau und die Anfahrt zur neuen Notaufnahme. Die Errichtung des Neubaus ging danach zügig voran. Aus einer gewaltigen Baugrube ist er zu einem mehrgeschossigen Bau mit fertiger Fassade herangewachsen. Der neue Gebäudeteil ist im KFW-55-Energiestandard erbaut und erfüllt auch viele Inhalte aus dem „Green-Hospital-Projekt". Tragender Gedanke bei der Konzeption dieses neuen umweltfreundlichen Gebäudes war immer höchste medizinische Qualität und Sicherheit mit optimalen Funktionsabläufen und Patientenkomfort zu verbinden.

Höchste medizinische Qualität und Patientenkomfort

Im neuen B-Bau, der fast ein Drittel der Goldberg-Klinik ausmacht, finden die neue Notaufnahme, die Intensivstation mit IMC sowie zwei Normalstationen Platz. Insgesamt wurden 78 hochmoderne stationäre Bettplätze, 13 Notaufnahmeplätze und vier weitere Behandlungsplätze errichtet, davon 43 mit zentraler Überwachung der Vitalfunktionen. Damit sind am Krankenhausstandort Kelheim wieder insgesamt 200 Planbetten hergestellt.

Ebenerdig auf Ebene 5 befindet sich die neue Notaufnahme mit der KV-Bereitschaftspraxis sowie Untersuchungsräume der Gynäkologie und Geburtshilfe. Ambulante und stationäre Behandlungswege werden für die Zukunft verschmolzen. Zwei hochmoderne Schockräume sowie zwei Sichtungs- und neun Behandlungsplätze bilden zusammen mit konventionellem Röntgen und hochauflösender Computertomografie eine überaus effiziente Behandlungseinheit zur modernen Notfallversorgung in der Region. 24 Stunden am Tag über 365 Tage im Jahr. Modernes kontinuierliches Vitaldaten-Monitoring mit zentraler Überwachung gewährleistet optimale Sicherheit.

Eine direkte Anfahrt zur Notaufnahme ist gegeben. Parkplätze für Notfall-Patientinnen und -Patienten, die schnelle medizinische Hilfe benötigen, sind ausreichend vorhanden.

Die gesamte Ebene 6 wird von der völlig neu konzipierten Intensivstation mit zehn Betten und einer „Intermediate Care Unit" mit vier Betten eingenommen. Im Vordergrund der komplexen Intensivtherapie steht die Hilfe bei ausgefallenen Organfunktionen durch modernste Kreislauf-, Atmungs- und Organunterstützungen kontinuierlich medikamentös oder durch Apparate. Diese Behandlungen können nur durch entsprechend qualifizierte und routinierte Ärzte und Pflegekräfte durchgeführt werden. Das vom Landkreis und vom bayerischen Staat geförderte räumliche Konzept sieht die Behandlung überwiegend in Einzelzimmern vor. Drei Isolationseinheiten mit Schleusen für das Personal sorgen auch bei infektiösen Erkrankungen und Pandemiesituationen für höchste Sicherheit. Ausgestattet sind alle Behandlungsplätze mit modernstem Monitoring der Vitaldaten sowie entsprechender Infusionstechnik.

Auf Ebene 7 und 8 finden sich auf jeweils 1000 m² eine operative und geburtshilfliche sowie eine konservative Station für hohe Behandlungsdichte und Komfort. Auf jeder Station stehen 14 Doppel- und vier Einzelzimmer mit Hotelcharakter zur Verfügung. Entsprechend der medizinischen Konzepte wurden ärztliche und pflegerische Funktionsräume angegliedert. Im Einzelnen wurde die Ebene 7 speziell für die Belange operativer Patientinnen und Patienten ausgestattet. Ein besonderer Bereich ist für die Geburtshilfe konzipiert und heißt in abgeschirmter familienfreundlicher Atmosphäre neue Landkreisbürger willkommen.

In der Ebene 8 wurde der Hotelkomfort in einem speziellen Bereich, sowohl in der Ausstattung der Zimmer als auch im Service, nochmals gesteigert und kann auf Wunsch von den Patienten zugebucht werden. In den angrenzenden Räumen befindet sich die Schlaganfalleinheit und eine Einheit für spezielle kardiologische Überwachung und Behandlung. Auf der gesamten Gebäudeebene ist ein flexibles kontinuierliches Vitaldaten-Monitoring auf 16 Plätzen mit zentraler Überwachung am Stützpunkt möglich und kann modular dort eingesetzt werden, wo es nötig ist und zusätzliche Sicherheit gewährleistet.

Teil der Zukunftsstrategie der Goldberg-Klinik

Der neue B-Bau ist der wichtigste Teil einer seit 2007 kontinuierlich andauernden baulichen und medizintechnischen Erneuerungsstrategie, mit der die Goldberg-Klinik als „Heimatkrankenhaus" für die Region kompetent und konkurrenzfähig aufgestellt bleiben soll. Diese umfasst u.a. das Interims-Betten-Modul (2013), eine neue Lüftungszentrale (2017), die Neugestaltung des Empfangsbereichs (2019), die Erneuerung der Zugangssituation (bis Winter 2021) und das neue Herzkatheterlabor, das am 2. November 2021 eröffnet wurde. An der Goldberg-Klinik können seitdem diagnostische, therapeutische und interventionelle Herzuntersuchungen durchgeführt werden, die eine Verlegung an die Uniklinik Regensburg in vielen Fällen überflüssig machen.

Als die Wollhaarmammuts ins Schwitzen kamen

Neue Sonderausstellung über die Steinzeit im Archäologischen Museum Kelheim

Kelheim. In der neuen Sonderausstellung „Als das Mammut zu schwitzen begann …“ (1. April bis 6. November 2022) im Archäologischen Museum der Stadt Kelheim reisen kleine und große Besucher in die Vergangenheit.

An vielen Mitmachstationen und archäologischen Funden lässt sich erleben, wie ein Klimawandel vor etwa 12 000 Jahren das Leben der Menschen grundlegend veränderte.

Kamen Wollhaarmammuts ins Schwitzen? Ja, durchaus. Denn als sich vor rund 12 000 Jahren das Klima langsam erwärmte, wurde es den Mammuts und vielen anderen Tieren der Eiszeit zu warm. Sie starben aus. Mit dem Ende der vorerst letzten Eiszeit veränderte sich aber nicht nur die Tier- und Pflanzenwelt grundlegend.

Auch für den Menschen begann ein neues Zeitalter: aus umherziehenden Jägern und Sammlern wurden sesshafte Ackerbauern und Viehzüchter.

Diesen bedeutenden Klima- und Lebenswandel in der Steinzeit können große und kleine Besucher jetzt im Archäologischen Museum der Stadt Kelheim erleben, das dann nach der Winterpause wieder geöffnet hat. Die Sonderausstellung „Als das Mammut zu schwitzen begann …“ ist speziell auf Kinder und Familien zugeschnitten. Es gibt jede Menge zu entdecken: archäologische Originalfunde und Nachbildungen aus dem Alltagsleben in der Steinzeit, den Abguss einer echten Mammutkalb-Mumie, viele spannende Stationen zum Mitmachen und Ausprobieren, ein großes Playmobil-Modell, das den Wechsel von der Eiszeit zur Warmzeit zeigt und vieles mehr. Die Ausstellung dauert bis zum 6. November 2022.

Zusätzlich zur Sonderausstellung zeigt das Archäologische Museum Kelheim im historischen Herzogskasten zwei Dauerausstellungen, die archäologische Funde vom Neandertaler bis ins Frühmittelalter präsentieren sowie die Kelheimer Stadtgeschichte veranschaulichen.

Wie sah der Alltag in Zeiten des Klimawandels vor 12 000 Jahren aus? Darum geht es bei der Ausstellung.
Foto: Archäologisches Museum

Archäologisches Museum der Stadt Kelheim – Lederergasse 11 – 93309 Kelheim, www.archaeologisches-museum-kelheim.de

Öffnungszeiten 2022:
1. April bis 6. November,
Di.–So., 10 Uhr–17 Uhr
Mo. geschlossen (außer an Feiertagen)
Weitere Termine für Gruppen nach Vereinbarung möglich.
Kontakt: Tel. 09441/ 10409 und 10492, info@archaeologisches-museum-kelheim.de

Goldberg-Klinik: Verträge unterzeichnet

Lkr. Kelheim. Die Kooperation des Landkreises Kelheim mit dem Diözesan-Caritasverband Regensburg ist seit dieser Woche notariell bestätigt. Landrat Martin Neumeyer und Diözesan-Caritasdirektor Michael Weißmann unterschrieben die Verträge. Neumeyer: „Mit der strategischen Partnerschaft rüsten wir uns für die Zukunft. Hierfür haben wir in den vergangenen Monaten ein umfangreiches Paket geschnürt. Mir ist wichtig zu betonen: Das Krankenhaus in Kelheim wird langfristig gesichert und auch in Zukunft die Bürgerinnen und Bürger heimatnah versorgen.“

Diözesan-Caritasdirektor Michael Weißmann: „Wir sehen uns als verlässlichen Partner für den Landkreis Kelheim und wollen das Haus als Caritas-Klinik St. Lukas ganz im Sinne der Patienten in hoher Qualität weiterführen und für die Mitarbeitenden sichere und attraktive Arbeitsplätze schaffen. Wir sind in der Region verwurzelt, handeln sozial und nach höchsten Qualitätsansprüchen und freuen uns nun, dass nach den intensiven Vorarbeiten die nächsten Schritte gegangen werden können.“

Schon Mitte Januar hatte der Kreistag mit 47:5 Stimmen und somit mit einer deutlichen Mehrheit seine Zustimmung gegeben.

Der Diözesan-Caritasverband Regensburg wird zukünftig 51 % der bestehenden Krankenhaus-GmbH übernehmen. Der Landkreis behält weiterhin entsprechend 49 % und bleibt Eigentümer des Grundstücks sowie der Klinikgebäude. Über den Aufsichtsrat, dessen Sitze sich beide Kooperationspartner – unter dem Vorsitz des Caritasverbandes – je zur Hälfte teilen, werden auch zukünftig Informationsfluss und Einblick in die Geschehnisse der Klinik gesichert.

Die Goldberg-Klinik Kelheim – künftig Caritas-Krankenhaus St. Lukas – bleibt dabei weiterhin eigenständig und wird wie bisher als Grund- und Regelversorger der örtlichen Bevölkerung aufrechterhalten. Die Partnerschaft sieht zudem keinen Stellenabbau, sondern einen Stellenaufbau vor. Hierfür soll die Klinik ihr Leistungsangebot erweitern.

Wirksam soll die Kooperation der beiden Träger im 2. Quartal dieses Jahres werden.

Auf die neue Partnerschaft: Martin Neumeyer (r.) mit Michael Weißmann
Foto: LRA

Leseförderung trotz Pandemie

Viona Stöber aus Riedenburg gewinnt beim Vorlesewettbewerb 2021/22

Viona Stöber mit Organisatorin Maria Rind *Foto: Rind*

Lkr. Kelheim. Die Jury hat entschieden: Viona Stöber ist die beste Vorleserin des Landkreises Kelheim. Sie gehört zu den 555 besten Vorlesern Deutschlands, die nun auf Bezirksebene weiter um die Wette lesen werden. Der Regionalentscheid des 63. Vorlesewettbewerbs des Deutschen Buchhandels wurde von der Buchhandlung Buch und Wein am Alten Markt organisiert. Wie im Vorjahr begegnete der Wettbewerb den Pandemiebedingungen flexibel, so dass er trotz Corona weiterlaufen kann: Die zwölf Schulsieger des Landkreises Kelheim konnten ihren Vorlesebeitrag bis zum 10. Februar aufzeichnen und über das Video-Portal des Wettbewerbs hochladen. Die Jury, bestehend aus sechs Juroren, sichtete und bewertete alle eingereichten Video-Beiträge.

In die Vorlese-Entscheide der Städte und Landkreise zogen in diesem Jahr bundesweit mehr als 6.000 Schulsieger ein. Alle teilnehmenden Kinder erhalten eine Urkunde und eine Sonderauflage von „Das Universum ist verdammt groß und supermystisch“ von Lisa Krusche (Beltz). Alle Gewinner der Stadt- und Kreisentscheide erhalten zusätzlich ein Exemplar von „Calypsos Irrfahrt“ von Cornelia Franz (Carlsen). 480.000 Kinder nahmen insgesamt am 63. Vorlesewettbewerb teil. Damit kommt der Wettbewerb nahezu auf das Niveau eines Vor-Corona-Jahres. Der seit 1959 stattfindende Vorlesewettbewerb ist einer der größten Schülerwettbewerbe Deutschlands. Er wird von der Stiftung Buchkultur und Leseförderung des Börsenvereins des Deutschen Buchhandels veranstaltet und steht unter der Schirmherrschaft des Bundespräsidenten.

Der Wettbewerb soll die Begeisterung für Bücher in die Öffentlichkeit tragen, Freude am Lesen wecken und die Lesekompetenz von Kindern stärken. Das Bundesministerium für Familie, Senioren, Frauen und Jugend fördert den Vorlesewettbewerb. Auch in diesem Jahr unterstützen darüber hinaus vier Sparda-Regionalbanken die Aktion.

Die Etappen führen von der Schule über Stadt-/Kreis-, Bezirks- und Länderebene bis zum Bundesfinale, das am 21. Juni 2022 in Berlin stattfinden wird. Die 555 Regionalwettbewerbe (der Städte/Kreise) werden von Buchhandlungen, Bibliotheken, Schulen oder anderen kulturellen Einrichtungen organisiert. Im Landkreis Kelheim organisiert traditionsgemäß Maria Rind von der Buchhandlung Buch und Wein am Alten Markt den Wettbewerb.

Der Vorlesewettbewerb fand schon zum 2. Mal digital statt. Dank der Technik ist vieles möglich, und es klappt besser, als man vermutet hatte. Trotzdem ist Maria Rind von Buch und Wein zuversichtlich, dass der Vorlesewettbewerb im nächsten Jahr wieder mit allen Kindern und Eltern vor Ort in Präsenz gestaltet werden kann. Die Aufregung, die Gemeinsamkeit und auch eine gewisse Feierlichkeit in einem besonderen Rahmen kann digital nicht vermittelt werden. Trotzdem freuen wir uns alle mit der glücklichen Siegerin Viona!

Aktuelles zum 63. Vorlesewettbewerb mit Infos, Terminen und Teilnehmerschulen: www.vorlesewettbewerb.de

Tödlicher Verkehrsunfall bei Kelheim

Lkr. Kelheim. Am 29. März gegen 15.45 Uhr befuhr ein 37-jähriger Mann aus dem Landkreis Regensburg die Staatsstraße 2233 von Kelheim in Fahrtrichtung Ihrlerstein. Ca. 400 Meter nach dem Ortsausgang Kelheim überholte der Mann mit seinem Audi einen anderen Pkw. Nach aktuellem Stand der Ermittlungen verlor der Mann bei dem Überholmanöver die Kontrolle über sein Fahrzeug, kam nach links von der Fahrbahn ab und prallte gegen einen betonierten Wasserdurchlass im Graben. Es kam zu keiner Berührung zwischen dem Audi und dem überholten Fahrzeug. Aufgrund des Unfalls fing der Audi Feuer und brannte komplett aus. Mehrere Ersthelfer versuchten noch den eingeklemmten Fahrzeugführer aus dem bereits in Flammen stehenden Pkw herauszuholen. Dies gelang aber leider nicht, sodass der Fahrer in dem Fahrzeug verbrannte.

Die Ersthelfer erlitten zum Teil aufgrund ihrer Rettungsversuche auch Verbrennungen an den Händen. Der entstandene Sachschaden wird auf ca. 45.000 Euro geschätzt.

Abbach trauert um zwei Persönlichkeiten

Prof. Dr. Günter Tamme und Hans Prüll starben innerhalb weniger Tage

Mathematiker mit vier Erdumrundungen

Für den Landrat war **Professor Günter Tamme**, der jetzt im Alter von 84 Jahren starb, „einer der Großen in unserem Landkreis". Es war an seinem 80. Geburtstag am 12. Mai 2017, als Martin Neumeyer mit Bürgermeister Ludwig Wachs im Wohnzimmer des Jubilars in der Raiffeisenstraße saß. Nach den Glückwünschen wurde das Gespräch schnell lebhaft. „Weißt du noch, Ludwig, wie ich bei einem Heinrichsumzug in einer Sänfte getragen wurde, als Karl V.? Das war der Höhepunkt meiner Karriere. Du musstest leider hinterherlaufen, als Herzog Wilhelm der Beständige …"

Tamme, im Ort nicht zuletzt wegen seines Humors und seiner Selbstironie sehr beliebt, war an diesem Tag nicht mehr zu bremsen mit originellen historischen Details. Geschichte liebte er seit Schulzeiten, erzählte der Mathematik-Professor damals. So war er auch seit 1994 Erster Vorsitzender der Gruppe Geschichte der Akademie Weltenburg. Als Mitglied des Abbacher Heimat- und Kulturvereins hielt der gebürtige Bautzener außerdem die Pflege niederbayerischen Kulturguts hoch. Vor 40 Jahren hatte Günter Tamme einen Ruf an die Uni Regensburg erhalten. Mit damals zwei Kindern zogen der Professor und seine Frau von Göttingen nach Bad Abbach. Hier kamen noch zwei Kinder.

Seine große Leidenschaft war das Radfahren. Dreimal habe er auf dem Rad schon die Erde umrundet, erzählte er bei seinem Geburtstag stolz. Seit einer Herz-OP vor 24 Jahren hatte er schon über 148.000 Kilometer zurückgelegt. Die längste Strecke ging bis Santiago de Compostela. Eine Wallfahrt, den Jakobsweg entlang. In den folgenden zwei Jahren schaffte er weitere 13.000 Kilometer – und damit vier Erdumrundungen. Pfarrer Anton Dinzinger sagte einmal: „Tamme auf dem Fahrrad – das ist neben Heinrichsturm und St. Nikolauskirche das dritte Wahrzeichen Bad Abbachs."

Vor fünf Jahren: Professor Tamme (Mi.) freute sich über Glückwünsche von Landrat Neumeyer und dem damaligen Bürgermeister Wachs.

Außer seiner Frau Monika trauern nun vier Kinder und 13 Enkel um Günter Tamme. Jedes Jahr machte er mit einem einzigen Enkelkind eine Radtour von 180 Kilometern, immer mit zwei Übernachtungen in einem Gasthaus. Wenn er 90 sei, könne er Vollzug melden, sagte er bei seinem Geburtstag. Dann seien alle mal dran gewesen. Und wer ihn mit frischen Gesichtsfarben noch unlängst durch den Ort radeln sah, hatte wohl keinen Zweifel, dass er das schaffen könnte. Doch es war ihm und den jüngeren Kindern nicht vergönnt. *BvS*

Hans Prüll, hier mit Bürgermeister Dr. Benedikt Grünewald, zeichnete die Glückwunschkarte der Gemeinde Bad Abbach. *Fotos: BvS*

Künstler mit Herzensbildung

Wer in Bad Abbach einen neuen Erdenbürger in die Welt gesetzt hat oder einen runden Geburtstag feiert, den erwartet seit eineinhalb Jahren ein liebevoll gestaltetes kleines Kunstwerk: Der Künstler **Hans Prüll** hat das Panoramabild des Bad Abbacher Burgbergs samt Heinrichsturm und St.-Nikolaus-Kirche gezeichnet und aquarelliert. Mit diesem Motiv machte die Gemeinde schon vielen Menschen eine Freude. Damit erinnert sie künftig gleichzeitig an Hans Prüll, der Anfang März mit 75 Jahren starb – und im Ort auch anderweitig seine Spuren hinterlässt.

Vier Jahrzehnte lang war er Lehrer, auch an der Bad Abbacher Grundschule, wo er Konrektor war und unter anderem Kunst unterrichtete. Später arbeitete Prüll als Rektor an der Schule in Train, und an der Uni Regensburg lehrte er Kunsterziehung. Vor zehn Jahren ging Prüll in den Ruhestand – blieb aber weiter hochaktiv: Er war 2. Vorsitzender der Gruppe Kunst der Weltenburger Akademie und beteiligt an zahlreichen Ausstellungen und Galerien in Bad Abbach, Kelheim oder Regensburg.

Als Bürgermeister Dr. Benedikt Grünewald den hochverdienten Künstler, der auch Gemeinderat war, im Oktober 2020 ehrte, erinnerte er sich begeistert an seinen ehemaligen Kunstlehrer: „Er war ein toller Lehrer, auch menschlich – eben ein Pädagoge im besten Sinne. Ich verdanke ihm persönlich viel." Prüll habe bei seiner Mathematiknote beim Übertritt „ein wenig Fantasie walten lassen". So behalten viele Abbacher den beliebten Mitbürger in Erinnerung: als klugen Menschen mit Herzensbildung und Künstler von unbegrenzter Fantasie.

Lesen Sie auch im Mittelteil Seite II: Ausstellung mit Werken von Hans Prüll im Kurhaus *BvS/TK*

Einladung ins renovierte Kurhaus

Im Kurhaus hat sich viel getan, einige Räume erhielten ein Facelift, andere wurden von Grund auf renoviert. Damit sich die Bad Abbacher ein Bild davon machen können, öffnet das Team vom Kurhaus am Sonntag, dem 24. April von 13 bis 17 Uhr (fast) alle Türen. Da die Bücherei ebenfalls im Kurhaus untergebracht ist, können alle Interessierten auch hier die Räume besichtigen. „Die Gemeinde hat Geld in die Hand genommen, um längst notwendige Veränderungen umzusetzen. In weniger als zehn Monaten wurde hier gemeinsam viel erreicht. Ich bedanke mich beim Team vom Kurhaus, den Mitarbeitern vom Bauamt und Bauhof sowie den beteiligten Firmen. Für die Bad Abbacher Vereine, Firmen und Unternehmen sowie Selbstständigen stehen jetzt funktionale, hochwertige und moderne Räume zur Verfügung", freut sich Bürgermeister Dr. Grünewald. „Der neue Funktionsraum wird sicher große Begeisterung auslösen, denn hier ist ein freundlicher und heller Raum entstanden, der nun endlich auch luft- und lichtdurchflutet ist", sagte Tina Grünewald, Leiterin des Kurhauses. Am Tag selber werden die Mitarbeiterinnen und Mitarbeiter durch die Räume führen und Fragen beantworten, für Kaffee und Getränke ist ebenfalls gesorgt.

Frisch und modern: der neue Sitzungssaal *Foto: Paulina Grünewald*

NOTFALLNUMMERN (alle Angaben ohne Gewähr)

- Rettungsdienst, Notarzt, Feuerwehr ☎ **112**
- Polizei ☎ **110**
- Goldberg-Klinik ☎ **09441-702-0**
- Uniklinik Regensburg ☎ **0941-944-0**
- Asklepios Klinikum Bad Abbach ☎ **09405-18-0**
- Malteser Hilfsdienst e. V. ☎ **0941-585 15 55**
- Johanniter Unfallhilfe: ☎ **09407-300-0**
- Kassenärztlicher Bereitschaftsdienst ☎ **116 117**
- Notdienst-Apotheken, Ärztlicher Bereitschaftsdienst, Giftnotruf
  www.apotheken.de / www.aponet.de
- Zahnärztlicher Notdienst (A&V e.V.)
  www.zahnarzt-notdienst.de

MARKT BAD ABBACH

- Gemeindeverwaltung, Rathaus
  Raiffeisenstr. 72, ☎ 09405-95900

ABWASSER

- Zweckverband zur Abwasserbeseitigung, Geschäftsstelle: Am Pfaffenberg 1, Lengfeld
  ☎ 09405-95 54 81 50 (24-Stunden-Notruf)
  Fax: 09405-955 48 29 (nur für Teugn, Lengfeld inkl. Alkofen und Mühlberg – bei Abwasserproblemen in den anderen Gemeinden bitte den Markt Bad Abbach unter ☎ 0171-732 69 10 kontaktieren)

Ambulante PFLEGE

- Matthias Weigl, Pflegedienst,
  Kaiser-Heinrich-II.-Straße 1, Bad Abbach,
  ☎ 09405-91 87 15, Mobil 0171-277 63 98
- Caritas-Sozialstation Bad Abbach, Ambulante Pflege, Gutenbergring 2, ☎ 09405-96055
- Caritas-Sozialstation Bad Abbach
  Gutenbergring 2 · Tel. 09405/960 55
  sozialstation.badabbach@caritas-kelheim.de
  caritas-kelheim.de

APOTHEKEN

- Bavaria-Apotheke, 93077 Bad Abbach,
  „Neuer Markt", ☎ 09405-95350
  ⇨ **MEHR INFO: www.bad-abbacher.de**
- Burg-Apotheke, Bad Abbach
  „Shopping-Center", ☎ 09405-2244
  ⇨ **MEHR INFO: www.bad-abbacher.de**
- Apotheke am Real, Pentling
  Hölkeringer Str. 22, ☎ 0941-28 06 40
- St. Nikolaus-Apotheke, J. Schlachtmeier
  Hölkeringer Str. 9, 93080 Pentling
  ☎ 0941-97897, Fax 0941-99 83 26

ÄRZTE

- Augenarztcentrum Dr. Rausch – Dr. Pilz – Dr. Schlegel, Gemeinschaftspraxis, Gutenbergring 2, Shoppingcenter, 93077 Bad Abbach, ☎ 09405-6980, Hauptpraxis: Donaupark 6, 93309 Kelheim,
  ☎ 09441-9430, **www.augenarztcentrum.de**

AUGENARZT PRAXIS Bad Abbach

- Augenarzt Praxis Bad Abbach, Kaiser-Karl-V.-Allee 12, 93077 Bad Abbach, ☎ 09405-957 83 30
  Sprechzeiten: Di. 14.30–17.30, Mi. 9.00–12.00 u. 13.00–15.30 Uhr, Do. 14.00–16.30 Uhr NEU: Jeden 1., 2., 3. Do im Monat von 8.00–12:00 Uhr
- Frauenärzte Ihrer Nähe, Überörtliche Gemeinschaftspraxis (Ambulante Operationen, Pränatale Diagnostik, Onkologisch verantwortliche Ärzte, Hormon-und Stoffwechseltherapie, Ernährungsmedizin, Anti-Aging-Medizin, Akupunktur), Dr. med. Andreas Lenz, Dr. med. Michael Büchner Heike, Schütz-Zamparini
  Hauptsitz: Gutenbergring 2,
  Shopping-Center, Bad Abbach, ☎ 09405-1713
  www.frauenaerzte-ihrer-naehe.de
- Zahnarzt-Praxis Dr. Thomas Frank, Bad Abbach, Gutenbergring 2, Shopping Center, ☎ 09405-96 31 44, **www.drthomasfrank.de**
- Zahnarzt-Praxis Dres. Bettina und Bernd Mathies, Bad Abbach, Kochstr. 2,
  ☎ 09405-4777,
  www.zahnarztpraxis-mathies.de
- Zahnmedizinische Praxis M. Stellwag, Bad Abbach, Römerstr. 51 (im neuen Rathaus)
  ☎ 09405-96056, **www.praxis-aldente.com**
- Facharztpraxis für Innere Medizin Kardiologie, Rheumatologie & TCM
  Dr. Manuel Kaufmann – Internist und Kardiologe, Notfallmediziner komplette nichtinvasive Kardiologie, Schrittmacherabfragen
  Dr. Petra Kaufmann – Internistin und Rheumatologin, TCM, Akupunktur, Rheumatologin und Master of Chinese Medicine (MCM), University of Taichung
  Dr. Wolfgang Kaufmann – Internist, TCM, Akupunktur, Internist und Master of Chinese Medicine (MCM), University of Taichung
  Tel.: 09405 / 95330 · **www.dr-kaufmann.com**
- Zahnarztpraxis Sabine Vogl, Raiffeisenstr. 19 (im Neuen Markt), Bad Abbach, ☎ 09405-962420, **www.zahnarztpraxis-sabine-vogl.de**
- **TCM – Traditionelle Chinesische Medizin**
  Frau Dr. Jiyan Shi, Raiffeisenstraße 19 / I
  93077 Bad Abbach, ☎ 09405/ 500 96 88
  ⇨ **MEHR INFO: www.bad-abbacher.de**

BADEMODEN

- Palm Beach
  PB Bade & Freizeitmode GmbH, Industriestraße 1
  93077 Bad Abbach, ☎ (9405) 9595-15
  Mobil (0170) 240 74 87, Fax (09405) 9595-65
  www.palmbeach-bademoden.de
  ⇨ **MEHR INFO: www.bad-abbacher.de**

BÄCKEREI

BÄRENBÄCK ALTBAYRISCHES HOLZOFENBROT

- BÄRENBÄCK – Altbayrisches Holzofenbrot
  Ihrlerstein • Langquaid • Hienheim • Essing • Saal
  Hauptfiliale Saal: Hauptstraße 27
  93342 Saal an der Donau, ☎ 09441-8281
  www.baerenbaeck.de
  ⇨ **MEHR INFO: www.bad-abbacher.de**
- EDEKA Dillinger
  ⇨ ***siehe auch* LEBENSMITTEL**

BANKEN

- Kreissparkasse Kelheim ☎ 09441 299-0
- Raiffeisenbank Kreis Kelheim eG
  ☎ 09441 5019-0 , **www.rbkk.de**

BAUUNTERNEHMEN

- **Auch Kleinstaufträge rund um's Haus:**
  Tobias Fleischmann Bauunternehmen
  Maurer- und Betonbaumeister
  Ludwig-Thoma-Str. 7, 93077 Bad Abbach
  ☎ 09405-94 98 81 20, Fax 09405-94988129
  fleischmann-bau@web.de
  www.fleischmann-bauunternehmen.de
- Stockmeier, J. Bauunternehmen, Transporte, Zimmerei, Sägewerk, Hänghofstr. 2,
  93080 Pentling-Poign, ☎ 09405-96 23 80,
  Fax 09405-96 23 81

BESTATTUNGEN

- „Friede", Regensburg, Adolf-Schmetzer-Str. 22,
  ☎ 0941-794004
- Pietät Bestattungen,Kochstr. 11, Bad Abbach,
  ☎ 09405-4779 und
  Prüfeninger Str. 78, 93049 Regenburg,
  ☎ 0941-21967, Fax: 0941-22748

BÜROMÖBEL

- Gerhard Auburger,
  Die funktionelle Wohn-Idee,
  St.-Georg-Straße 12, 93077 Bad Abbach/
  Peising, ☎ 09405-6685, Fax: 09405-6642,
  www.auburger-wohnidee.de
  ⇨ **MEHR INFO: www.bad-abbacher.de**

BÜROTECHNIK

- Gerhard Schuller, Bürosysteme und Bürobedarf,
  Bad Abbach,☎ 09405-96 34 29,
  Mobil: 0171-347 92 97, gerhardschuller@gmx.de

DROGERIEMARKT

dm

- dm-Drogeriemarkt
  Gutenbergring 5a (neben Aldi), 93077 Bad Abbach, ☎ 09405/500 93 58, **www.dm.de**
  ⇨ **MEHR INFO: www.bad-abbacher.de**

ELEKTRO-INSTALLATION

- Elektro Bierek, Am Unteren Weinberg 19a, Oberndorf, ☎ 09405-96 15 28,
  Fax: 09405-94 16 74, info@elektro-bierek.de
  ⇨ **MEHR INFO: www.bad-abbacher.de**
- Elektro Schöner, Lerchenstr. 9, Bad Abbach,
  ☎ 09405-96 21 70, Fax: 09405-96 21 71
  Mobil: 0172-848 31 12
- Elektrotechnik Wolfseher & Schmid, Zeilerweg 22, 93152 Nittendorf, ☎ 09404-954 80 81,
  Mobil: 0170/314 33 69 u. 0175/243 17 74,
  Fax: 09405/5009365, info@elektrotechnik-ws.de

ERGOTHERAPIE

- Ergotherapie-Praxis Rüdiger Hanl, Handtherapie, Entwicklungsförderung – Rehabilitation, Bad Abbach, Gutenbergring 2,
  Shopping Center, ☎ 09405-96 34 44,
  www.ergotherapie-hanl.de

FITNESS

- Vita-Ferstl, Bad Abbach „Neuer Markt"
  ☎ 09405-952811

FLIESEN

- Fliesenverlegung – Wohnraumrenovierung
  Harald Neidl, ☎ 09405-96 18 55,
  Mobil: 0175-425 32 11

GARTENBAU/-PFLEGE

- Gartengestaltung Hans und Elke Schwertner GbR, Teuertinger Straße 10, Buchhofen bei Saal,
  ☎ 09441-8786, Fax: 09441-80866,
  www.garten-schwertner.de,
  info@garten-schwertner.de
- Danny Hüttig, Gartengestaltung u. Pflege, Pflasterarbeiten, Beregnungsanlagen, Bad Abbach,
  ☎ 09405-6990, Mobil: 0172-852 43 46,
  info@garten-huettig.de
- Garten- u. Landschaftsbau Kellner, Oberndorf, Donaustraße 43, ☎ 09405-91 90 52,
  mobil 0160-96 70 58 01

GLASEREI

- Biersack, Bad Abbach, Kochstr. 41,
  ☎ 09405-4348

GUTACHTER

- Sachverständiger Hertel GmbH (Wert- oder Beweisgutachten im Schadensfall), Pentling, Schlehenweg 1, ☎ 09405-96 20 73
- Orthopädischer, unfallchirurgischer Gutachter Dr. Thomas-Albert Scherg, Lengfeld,
  Am Golfplatz 15, ☎ 09405-94 07 61

HEILPRAKTIKER

- Heilpraxis, Uta Appoltshauser (Heilpraktikerin), Goethestr. 23, Bad Abbach, ☎ 09405-940728,
  uta@appoltshauser.de
- Claudia Scherg, Praxis für klassiche Homöopathie (Dipl.), Schmerztherapie, Physiotherapie,
  Am Golfplatz 15, Lengfeld, ☎ 09405-957 78 77,
  Mobil: 0170-313 39 42
- Praxis für Naturheilkunde Karin Zettl,
  Bad Abbach, Goldtalstr.7 I. OG, ☎ 09405-5191

HEISSMANGEL

- Gabi Ostermeier, Gartenstr. 14,
  Bad Abbach/Peising, ☎ 09405-4555

HÖRGERÄTE

- Schiller & Gebert Hörgeräte GmbH
  Kaiser-Heinrich-II.-Str. 7, 93077 Bad Abbach,
  ☎ 09405-9698934, **www.schiller-gebert.de**
  ⇨ **MEHR INFO: www.bad-abbacher.de**

IMMOBILIEN

- Raiffeisenbank Kreis Kelheim eG, VR-Immobilien, Bad Abbach ☎ 09405 509-9903,
  Abensberg ☎ 09443 9100-9901
  www.rbkk.de/immobilien
- RE/MAX Immobilien – Ihr Makler vor Ort
  Steffen Hemme – Dipl. Immobilienwirt (DIA)
  ☎ 0941-307 70 21 – Mobil 0175-405 85 13
  www.hemme-remax.de
  steffen.hemme@remax.de

TBI Ihre Immobilie in besten Händen

- info@tbi.gmbh, www.tbi.gmbh
  ☎ 0160 8059 567

KRANKENGYMNASTIK

- Physiotherapie Maximilian Otholt
  Gutenbergring 2, Shopping-Center,
  ☎ 09405-941 94 48
- Physiotherapie Astrid Seidel, Kaiser-Heinrich II-Str. 19, Bad Abbach, ☎ 09405-96 53 0 55
- Vita-Ferstl, Bad Abbach „Neuer Markt"
  ☎ 09405-95 28 11

KRANKENHÄUSER

- Asklepios Klinikum Bad Abbach, Klinik und Poliklinik für Orthopädie, -Notfallambulanz-, Klinik und Poliklinik für Rheumatologie,
  Kaiser-Karl V.-Allee 3, Bad Abbach
  ☎ 09405-18-0, Fax: 09405-18-2900
  ⇨ **MEHR INFO: www.bad-abbacher.de**
- Goldberg-Klinik Kelheim GmbH, Traubenweg 3
  Kelheim, ☎ 09441-7020, Fax: 09441-702-1019
  Notaufnahme: ☎ 09441-702-3222,
  Hebammenbereitschaft: ☎ 09441-702-4460
- Reha-Klinik, Asklepios Klinikum Bad Abbach
  Zentrum für orthopädische und rheumatologische Rehabilitation, Stinkelbrunnstr. 10,
  Bad Abbach, ☎ 09405-18-0, Fax: 09405-18-1015

LEBENSMITTEL

EDEKA Dillinger

Bad Abbach, Goldtalstr. 1, ☎ 09405-961999
aktivmarkt-dillinger@t-online.de
www.dillinger.aktiv-markt.de
⇨ **MEHR INFO: www.bad-abbacher.de**

LOTTO

- EDEKA Dillinger

MEDIATION

- Metzner & Striepling, Mediation, Konflikt-/Verhandlungsmanagement, Weißenburgstr. 23,
  93055 Regensburg,☎ 0941-206 77 47
  www.metzner-striepling.de
  ⇨ **MEHR INFO: www.bad-abbacher.de**

METZGEREI

- Metzgerei Krain, Bad Abbach, Lengfeld,
  Industriestr. 7, ☎ 09405-969 92 70
  Shopping Center, ☎ 09405-94 10 67
- EDEKA Dillinger
  Dry-Aged-Beef aus eigener Herstellung
  ⇨ ***siehe auch* LEBENSMITTEL**

MUSIKSCHULE

- Musik-Akademie Bad Abbach, Viktor Dukart
  Unterrichtsort: Goldtalstraße 9a, Bad Abbach
  ☎ 09405-95 45 33 oder 09405-1367
  www.musikakademie-bad-abbach.de
- P.M.I.O. / Musikschule Regensburg
  Zweigstelle Bad Abbach, Goldtalstraße 7
  ☎ Zentrale: 0941-56 53 53, **www.pmio.de**

PARTYSERVICE

- Metzgerei Krain, Bad Abbach, Lengfeld,
  Industriestr. 7, ☎ 09405-969 92 70
  Shopping Center, ☎ 09405-94 10 67
  ⇨ ***siehe auch* METZGEREI**

PHYSIOTHERAPIE

- Physikalisch-Therapeutische Ambulanz im Asklepios Klinikum Bad Abbach,
  Kaiser-Karl V.-Allee 3, ☎ 09405-18-2376
- Vita-Ferstl, Bad Abbach „Neuer Markt"
  ☎ 09405-952811
- Anett Möckel, Physiotherapie, Kaiser-Heinrich-II.-Str. 7, Bad Abbach, ☎ 09405-1079
  ⇨ **MEHR INFO: www.bad-abbacher.de**
- Physiotherapie Maximilian Otholt
  Gutenbergring 2, Shopping-Center,
  ☎ 09405-941 94 48
- Physiotherapie Astrid Seidel, Kaiser-Heinrich II-Str. 19, Bad Abbach, ☎ 09405-96 53 0 55

PKW-Anhänger

- Pkw-Anhänger-Hauck UG (Ersatzteilhandel & Vermietung & IT), Anhängervermietung in Bad Abbach u. Umgebung
  info@pae24.eu, ☎ 09405-957961

RECHTSANWÄLTE

- Martin Hutzler, Am Markt 6 (ehem. Apotheke), Bad Abbach, ☎ 09405-96 23 10, Fax: 09405-96 23 11,
  www.ra-hutzler.de, info@ra-hutzler.de

- Rita Richter-Jagenlauf, Bad Abbach, Am Markt 15, ☎ 09405-91 94 05 **www.rechtsanwaltskanzlei-rita-richter.de**

REIFENSERVICE

- Reifen Hallier, Meisterbetrieb, Bad Abbach/Poikam, Dorfstr. 3, ☎ 09405-5009912

SCHREINEREI

- Gerhard Auburger, Die funktionelle Wohn-Idee, St.-Georg-Str. 12, 93077 Bad Abbach/Peising, ☎ 09405-6685, Fax 09405-6642, **www.auburger-wohnidee.de**

➪ MEHR INFO: www.bad-abbacher.de

SENIORENHEIM

- Seniorenwohnen Lugerweg, Lugerweg 9, 93077 Bad Abbach, ☎ 09405-95 46 8-0, Fax: 09405-954 68-20, info.bab@rks.brk.de **www.seniorenwohnen.brk.de**

➪ MEHR INFO: www.bad-abbacher.de

KURHAUS

- Kurverwaltung Bad Abbach, Kaiser-Karl-V.-Allee 5, ☎ 09405-95990, info@bad-abbach.de

STEUERBERATER

- Marion Brandl (Steuerberaterin), Feldlstr. 7b, Lengfeld, ☎ 09405-94 04 48, Fax: 09405-94 04 83, info@stb-brandl.de, Termine nach Vereinbarung
- Dipl.-Betriebswirtin (FH), Steuerberaterin Birgit Meyer-Prücklmeier, Arno-Seidl-Schulz-Str. 4, Bad Abbach, ☎ 09405-95 61 24, Termine nach tel. Vereinbarung
- Dipl.-Kfm. Willi Reitmeier (Steuerberater, Rechts beistand) und Dieter Reitmeier (Steuerberater), Bad Abbach, Gärtnersiedlung 22, ☎ 09405-3601, Fax: 09405-6801, **www.kanzlei-reitmeier.de**
- ETL Huber & Kollegen GmbH Steuerberatungsgesellschaft, Bad Abbach, Hinter der Vest 21; ☎ 09405-95 40 30, Fax: 09405-95 40 50

TIERÄRZTE

- Kleintierpraxis Bad Abbach, Dr. Sandra Biebel, Gutenbergring 2, Shopping Center, ☎ 09405-5920, **www.kleintierpraxis-bad-abbach.de**

TIERNAHRUNG

- Cats & Dogs, Bad Abbach, Gutenbergring 1, ☎ 09405-6096815, **www.cats-dogs-shop.de**

THERME & THERAPIE

KAISER THERME
erholsam und gesund in Bad Abbach

- Kaiser-Therme, Bad Abbach, Kurallee 4, ☎ 09405-9517-0, Fax: 09405-9517-14, **www.kaiser-therme.de**

➪ MEHR INFO: www.bad-abbacher.de

VERSICHERUNG

LVM VERSICHERUNG

- LVM Kutlu & Kollegen, Kochstraße 3, Bad Abbach ☎ 09405/ 955 37 56, info@kutlu.lvm.de

➪ MEHR INFO: www.bad-abbacher.de

WASSERZWECKVERBAND

- Geschäftsstelle: Am Pfaffenberg 1, Lengfeld, ☎ 09405-95 54 80 (24-Stunden-Notruf) Fax: 09405-955 48 29

➪ MEHR INFO: www.bad-abbacher.de

WERTSTOFFZENTRUM

- Wertstoffzentrum Bad Abbach, Stinkelbrunnstr. 32, (Tunnelparkplatz), ☎ 0151-11 27 82 38
  Mo: 10.00–12.00 Uhr; Di, Mi, Do: 16.00–18.00 Uhr
  Fr: 14.00–17.00 Uhr; Sa: 09.00–12.00 Uhr
  Anlieferungen bitte bis spätestens zehn Minuten vor der jeweiligen Schließzeit.

Ihr Makler in Bad Abbach

Nur das „Beste" für Ihre Immobilie!

Steffen Hemme
Dipl. Immobilienwirt (DIA)

RE/MAX Regensburg
Prüfeninger Schloßstr. 2
D-93051 Regensburg

steffen.hemme@remax.de
www.hemme-remax.de

Unser Angebot:
- Professionelle Immobilienberatung
- Verkauf, Vermietung und Bewertung

Unsere Stärken:
- Erfahrung seit dem Jahr 2000
- Kompetente Aus- und Weiterbildung
- Größtes und weltweites Netzwerk

RE/MAX

Helle 3,5-Zi.-Loft-Whg. in Bad Abbach

ca. 96 m² Wfl., BJ 1995, gut geschnitten, Parkett, Bad mit Wanne und Fenster, elektr. Rollläden, sonniger Südbalkon, TG möglich **EUR 365.000,-**
Energieausweis in Erstellung

weitere Angebote unter www.trummer.de

TRUMMER ivd
Immobilien Nußbergerstr. 6 **0941-44 76 33**

Zu vermieten in Bad Abbach: 2-Zimmer-Mansardenwohnung 35 ²m Wohnzimmer mit Kochnische, Essplatz, abgetrenntes Schlafzimmer, Bad mit Wanne, 2. OG, Kellerraum, Gartenmitbenutzung Frei ab 1.7.2022, gerne früher, monatl. 380,00 + 80,00 NK Tel. 0177/4 96 77 73

PFLEGEDIENST
Gute Pflege verbindet Zuwendung mit Vertrauen und Ehrlichkeit.
Matthias Weigl

Unser Leistungsangebot
- Behandlungspflege (SGB V)
- Grundpflege (SGB XI)
- Beratungseinsätze
- Verhinderungspflege
- Betreuungs- und Entlastungsleistungen
- Hauswirtschaftliche Versorgung
- Familienpflege

Kaiser-Heinrich-II.-Straße 1 · 93077 Bad Abbach
Tel. 09405 918715 · PflegedienstWeigl@t-online.de

Jetzt auch in Bad Abbach!

Internet, TV, Telefon
aus der Region.

- Lokaler Service aus Ostbayern
- FRITZ!Box WLAN-Router gratis!
- Highspeed-Internet, TV, Telefon

Jetzt Verfügbarkeit adressgenau prüfen:
glasfaser-ostbayern.de/check
0941 6985-545

glasfaser ostbayern

R-KOM GmbH & Co. KG | Prinz-Ludwig-Straße 9 | 93055 Regensburg

TABA-PRESS PRESSE
TABAKWAREN - ZEITSCHRIFTEN - SCHULBEDARF

Ihr Fachgeschäft - mit LOTTO Bayern

Bad Abbach
Gutenbergring
neben
NETTO-Markt

Unser April-Rätsel

Liebe Rätselfreunde!

Die Sebastianskapelle an den Oberndorfer Hängen. Der Hl. Sebastian (kl. Foto) fand sich einst im Abbacher Pfarrhof und ziert jetzt den Altar der Kapelle.
Fotos: td.

Diesmal geht es um die liebevoll gepflegte Sebastianskapelle am Graßlfinger Weg an den Oberndorfer Hängen. Auf der kleinen Metalltafel neben dem schmiedeeisernen Gittertor steht: „Sebastianskapelle. Errichtet im Jahre 2007 durch die Oberndorfer Pfalzgraf Otto-Freunde für unsere Kirchengemeinde. Finanziert durch Spenden und Eigenmittel“. Auf der Website „Markt Bad Abbach“ findet man die Worte: „Wer einen stillen Platz zum Innehalten oder Beten sucht, der findet dazu in den Oberndorfer Hängen eine gute Gelegenheit. Die kleine Kapelle liegt im Grün des Waldes so idyllisch eingebettet da, als hätte der liebe Gott selbst das Plätzchen dafür ausgesucht.“ Die Pfalzgraf-Otto-Freunde – Oberndorfer Bürger, die sich zusammenfinden, um etwas für ihr Dorf zu tun – haben sie in knapp einjähriger Bauzeit in Eigenregie und mehr als 2000 Arbeitsstunden erstellt. Auf dem Platz stand bis 2005 die alte Jagerhüttn.

Schicken Sie die jeweils richtige Antwort **bis zum 20. April 2022** an Bettina von Sass, **bettina.von.sass@googlemail.com**. Zu gewinnen gibt es diesmal einen 30-Euro-Gutschein von Sehzentrum Optik Eichinger.

Frage 1:
Warum wurde die Kapelle dem Sebastian geweiht?

Antwort 1:
Der Schutzheilige Sebastian wird gegen die Pest und andere Seuchen angerufen. Tatsächlich wurde Mitte des 14. Jhds. halb Oberndorf vom „Schwarzen Tod“ verschont. Bis in die heutigen Tage hat sich hier die Gebetsgemeinschaft „Sebastianischer Liebesbund“ erhalten.

Antwort 2:
Sebastian N. hatte zwar nur ein möbliertes Zimmer im Gasthof Berghammer, ist aber wegen seiner guten Manieren in Erinnerung geblieben ...

Antwort 3:
Dahinter steckt der Oberndorfer Bassist und Gitarrenlehrer Sebastian Aggli (1932-1960) ...

Frage 2:
Warum nennen sich die Pfalzgraf-Otto-Freunde Pfalzgraf-Otto-Freunde?

Antwort 1:
Hauptsponsor des Vereins ist die Pfalzgraf-Otto-Konditorei mit ihrer preisgekrönten Torte „Otto Wittelsbachers feinste Marzipan-Sahne“ ...

Antwort 2:
Namensgeber ist Otto VIII. von Wittelsbach (etwa 1180-1209), Pfalzgraf von Bayern, der übrigens König Philipp von Schwaben (1177-1208) wegen Wortbruches den Hals aufschlitzte („Bamberger Königsmord“). Otto wurde später in Oberndorf getötet.

Antwort 3:
Der ruhmreichste Ottone war der liudolfingische Pfalzgraf Otto XII., der in Oberndorf eine Datscha hatte ...

Lösung des März-Rätsels: Frage 1 – Antwort 2; Frage 2 – Antwort 1.

Gewonnen hat Inge Melzl.

Inhaber Raphael Schäfer überreicht unserer Gewinnerin Birgit Dürr den Einkaufsgutschein für Bavarian Lucky Keks. *Foto: td.*

Wir gratulieren Birgit Dürr aus Bad Abbach, der Gewinnerin unseres Februar-Rätsels. Sie bekam einen 30-Euro-Einkaufsgutschein von Bavarian Lucky Keks (by Schäfer's süsse Werbung) in Bad Abbach, Industriestraße 9. Birgit Dürr arbeitet als Hausfee in der Kaiser-Therme und hat drei Kinder, 13 bis 19. Hobbys? „Meine Kinder“, sagt sie, „und die werden sich über die leckeren Sachen freuen.“ Dann befüllte sie einen großen Karton mit Süßigkeiten, natürlich auch die berühmten hochwertigen Glückskekse („lecker und crispy“ – bis zu 500 000 Stück im Monat in Europas größter Glückskeksbackanlage), die die Firma Schäfer seit 2002 vor allem für den Werbemittelbereich produziert: „Wir legen bei der Herstellung allergrößten Wert auf exzellente Qualität“, sagt Inhaber Raphael Schäfer, „mit asiatischen Glückskeksen haben wir nichts zu tun und beliefern auch keine asiatischen Restaurants.“ Leider wird der Direktverkauf im Laden zum Ende des Jahres 2022 eingestellt, danach läuft alles online. Wer also noch in Glückskeksen (auch im XXL-Format! Zu 100% mit eigenem Sonnenstrom hergestellt), Fruchtgummi in allen künstlerischen Kreationen (Torte, Pizza) u.v.a.m. analog schwelgen möchte, sollte reinschauen: Jeden Donnerstag + Freitag 12 bis 18 Uhr. Viele witzige und süße Ideen gibt's auf www.lucky-keks.com

FLEISCHMANN
Bauunternehmen
Meisterbetrieb
Ludwig-Thoma-Str. 7 · 93077 Bad Abbach
Tel: 09405-94 98 81 20 · Mobil: 0160-80 47 100
www.fleischmann-bauunternehmen.de
Auch Kleinstaufträge rund um Ihr Haus!!!

Lutherprojekt in der Kreuzkirche

Lutherprojekt in der Kreuzkirche
Marco Bruckner, Holzbildhauer aus dem Chiemgau, beschäftigte sich im Lutherjahr 2017 intensiv mit der Person und dem Wirken Martin Luthers. Vor genau 505 Jahren hat Luther seine 95 Thesen an die Tür der Schlosskirche zu Wittenberg angeschlagen. Er war ein unbequemer Zeitgenosse, der aneckte und seine Kanten zeigte. Marco Bruckner macht dies in seinen Werken kenntlich. Er arbeitet mit mit der Motorsäge, die schroffe Furchen schneidet und nichts schönt.
Pfarrerin Barbara Dietrich: „Marco Bruckner versuchte, die Charakterzüge Luthers darzustellen. Dadurch sind 15 Skulpturen entstanden, die als verbindendes Element die Lutherbibel am Herzen tragen. Eben diese Bibel hatte Luther überall dabei und trug sie stets an seinem Körper, ganz nah am Herzen.“ Der Künstler wird seine Figuren nach Ostern in der Evang.-Luth. Kreuzkirche Bad Abbach und auf dem Vorplatz ausstellen. Ein Gottesdienst mit dem Künstler wird am Sonntag, 24. April, um 10 Uhr in der Kreuzkirche von Pfarrerin Dietrich für die Gemeinde und Interessierte gestaltet. Eine Anmeldung ist nicht erforderlich, aber das Tragen der FFP2-Maske und die Wahrung des Abstandes im Gottesdienstraum.
Die Figuren im Außenbereich sind auch außerhalb der Gottesdienstzeiten zu besichtigen.

Der Künstler Marco Bruckner mit seinen Skulpturen *Foto: priv.*

Lina Kraus-Adlhoch feierte 90. Geburtstag

Lina Kraus-Adlhoch ist in Bad Abbach eine Institution. Größtes soziales Engagement ist untrennbar mit ihrem Namen verbunden. Nun wurde sie 90 Jahre alt und freute sich über die von Bürgermeister Dr. Benedikt Grünewald und Pfarrer Anton Dinzinger, die mit den Mitarbeiterinnen ihres Flohmarkt-Ladens einen Geburtstagskanon anstimmten.

Bürgermeister Dr. Grünewald und Pfarrer Dinzinger gratulierten Lina Kraus-Adlhoch. *Foto: Lutz*

Es war eine Zahl, die vor zwei Jahren sprachlos machte und die deutlich macht, in welch imponierendem Umfang Lina Kraus-Adlhoch Gutes getan hat: Nach 15-jährigem Bestehen ihres Flohmarkt-Geschäfts Am Markt verkündete sie die Summe, die sie eingenommen und für kirchliche und soziale Zwecke gespendet hatte: 380.000 Euro! Schon 2009 bekam sie das Ehrenzeichen des bayerischen Ministerpräsidenten verliehen und ist außerdem Trägerin des Goldenen Ehrenringes des Marktes Bad Abbach. Kein Wunder, dass im Geburtstagskanon ihrer Gratulanten wohl eine Menge Dankbarkeit mitschwang.

Busfahrer fuhr nach Zusammenstoß weiter

Am 18. März mittags touchierte ein Linienbus in Oberndorf beim Abbiegen den Pkw einer Kelheimerin (30). Nach dem Zusammenstoß fuhr der Fahrer weiter und kam erst zur Unfallstelle zurück, nachdem die Geschädigte das Busunternehmen kontaktiert hatte. Hierbei weigerte sich dann aber der Busfahrer, seine Daten herauszugeben. Die Autofahrerin erstattete Anzeige bei der PI Kelheim wegen unerlaubten Entfernens vom Unfallort.

Anzeige

Geschäftsübergabe

Zum 2. Januar 2022 haben wir unser Geschäft
an Herrn Michael Stadler übergeben.
Wir bedanken uns ganz herzlich bei unseren Kunden
für Ihre Jahrelange treue und das uns entgegengebrachte Vertrauen.
Wir freuen uns mit Michael Stadler einen engagierten
Nachfolger gefunden zu haben.
Wir wünschen Ihm alles erdenklich Gute
und viel Erfolg.

Gabi und Albert Müller

Kraftfahrzeuge
Müller
Reparatur-Werkstätte
Unfallinstandsetzung
Klima- u. Reifenservice

Geschäftsübernahme

Sehr geehrte Kundinen und Kunden

Zum 2. Januar 2022 habe ich die Kfz-Werkstätte von
Gabi und Albert Müller übernommen.
Ich würde mich sehr freuen, wenn Sie auch mir Ihr
Vertrauen schenken.
Wir heißen Sie herzlich willkommen.

Michael Stadler

Michael Stadler
Inhaber

Peising
St.-Georg-Straße 6
93077 Bad Abbach

Tel. 09405 4616
Fax 09405 7369
kfz_mueller@gmx.de

Schulsanierung wird deutlich teurer

Außerdem im Gemeinderat: Verkehrsschau / Baumbestattungen

Der Neubau zwischen Grund- und Angrüner-Schule ist fertig *Foto: td.*

Der Neubau zwischen den Schulen ist – bis auf Kleinigkeiten im Außenbereich – fertiggestellt. Beim zweiten Bauabschnitt, mit dem in den Pfingstferien begonnen werden soll, wird der Klinkerbau der Angrüner Mittelschule saniert. Darüber informierte bei der Gemeinderatssitzung Projektsteuerer Marc Feil. Zur Sprache kamen auch die stark gestiegenen Kosten durch in die Höhe geschossene Baupreise. Prognose: Statt der ursprünglich geplanten zwölf Millionen Euro wird die 2. Bauphase wohl mehr als 15 Millionen verschlingen. Die Kostensteigerungen im Baugewerbe seien extrem, erklärte Feil.
Auch beim nun fertiggestellten ersten Bauabschnitt verteuerte es sich massiv: Statt 11,6 Millionen werden nun 13,3 Millionen veranschlagt. Bei diesem Bauabschnitt hatte aber auch die komplizierte Bodensituation die Kosten erhöht.

Bürgermeister Dr. Benedikt Grünewald erklärte während der Sitzung, dass in dem Bereich Kreuzung Goldtalstraße / Gutenbergring eine Verkehrsschau mit der Polizei vor Ort stattgefunden habe. Die Möglichkeiten seien aufgrund der Grundstücksverhältnisse beschränkt. Man habe sich darauf geeinigt, dass die „Vorfahrt achten Schilder“ durch Stoppschilder ersetzt sowie Straßenmarkierungen und Gehwegfunken angebracht werden. Voraussichtlich wird es – dank dem bereits erfolgreichen Aufruf – außerdem möglich sein, an diese Kreuzung Schülerlotsen zu stellen.

Dr. Grünewald teilte dem Gremium mit, dass am Friedhof ein Ortstermin unter anderem mit Ferdinand Hackelsperger stattfand. Es seien mehrere Stellen und Lücken am Friedhof, die nicht mehr nachbelegt werden dürfen. In diese Lücken werde man Bäume pflanzen, wo Baumbestattungen möglich sein sollen. Eine weitere Abteilung, die völlig unbelegt sei, soll ebenfalls mit Bäumen bepflanzt werden, so dass sich das Gremium zeitnah mit Baumbestattungen beschäftigen wird. Hackelsperger sei mit der Verwaltung, dem Bauhof sowie mit Baumschulen und Gärtnereien im Austausch, um die richtigen Bäume auszusuchen. Es dürfen beispielsweise keine Flachwurzler sein, die vorhandene Gräber beschädigen. Man orientiere sich außerdem an bereits bestehenden Friedhöfen in anderen Kommunen.

HOCHMODERNE UND INNOVATIVE ZAHNMEDIZIN

KERAMIKKRONEN OHNE ABDRUCK IN EINER SITZUNG

IMPLANTATE VOM FACHZAHNARZT FÜR ORALCHIRURGIE

DR.TUNGL+DR.HUBEL
ZAHNARZTPRAXIS

Am Markt 24, 93077 Bad Abbach
Telefon: 09405 25 94

info@zahnarzt-abbach.de
www.zahnarzt-abbach.de

TBI

Immobilienvermarktung mit persönlicher Beratung

Kreative Immobilienentwicklung mit nachhaltigen Konzepten

Vertrauensvolle Zusammenarbeit

Ihre Immobilie in besten Händen

info@tbi.gmbh www.tbi.gmbh Für Sie erreichbar: 0160 80 59 567