49. Jahrgang | www.bad-abbacher.de

BAD ABBACHER

DAS ORIGINAL SEIT 1974

Februar 2024

Sicher zur Grund- und Mittelschule

Rangierende Elterntaxis können Kinder gefährden. Aktion sollte sensibilisieren. Kinder-/Lehrerwette. Wally das Känguru und Rob der Polizist waren dabei.

Dass am Montagmorgen die Überraschung der Grund- und Angrüner-Mittelschule gelungen war, sah man den Fahrer:innen der Elterntaxis an. Auf den innerörtlichen Zubringerstraßen zur Schule wurde sie von den Verkehrshelfern, Elternbeiratsvorsitzender der Grundschule Dominik Scholz, Grundschulleitung Margit Lermer und Bürgermeister Dr. Benedikt Grünewald gestoppt. Es gab fünf Stationen zu beiden Seiten der Schulhäuser.

Hopp on/off

Mittels einer Postkarte machten sie auf ihre Sache aufmerksam. Weiter wurde die Bitte geäußert, dass sie die eingerichteten Hopp on/off am großen Parkplatz beim Cafè Ardelean benutzen sollen, wenn sie schon persönlich ihren Nachwuchs zur Schule bringen müssen, obwohl an jedem Schultag Schulbusse eingesetzt sind.

Fortsetzung Seite 3

Eichenseher-Bau GmbH
planen | beraten | ausführen
- Schlüsselfertiges Bauen
- Rohbau- und Umbauarbeiten
- Erd- und Abbrucharbeiten
- Garten- und Pflasterbau
- Schwimmbad- und Poolbau

Eichenseher-Bau GmbH
Bahnhofstraße 10
93077 Bad Abbach
Tel: 09405/941035
info@eichenseher-bau.de
www.eichenseher-bau.de

INGENIEURBÜRO Hofbauer
Industriestraße 10
93077 Bad Abbach
0176 - 243 422 32
ib-hofbauer.de
Fahrzeuguntersuchungen aller Art

Malermeister WOLFRUM GmbH
Qualität aus Meisterhand - drinnen wie draußen
FÜR MEHR SCHUTZ
FASSADENANSTRICHE -
IHR HAUS IN NEUEM GLANZ
Unser Partner
Meisterbetrieb FLEISCHMANN Bauunternehmen
Mobil 0171 5223924
Tel. 09405 961264
Johann-Kugler-Str. 19 · 93077 Bad Abbach

Wir sind für Sie da,
wenn Sie uns brauchen.
Tag & Nacht erreichbar
Telefon (09 41) 898 49 50
WIR HÖREN ZU. WIR HELFEN. WIR VERSTEHEN.
Familienunternehmen mit Tradition seit 1965
Bestattungen »FRIEDE« GmbH & Co. KG
ZENTRALE REGENSBURG
Tel. 09 41 - 898 49 50 · Tag + Nacht
Adolf-Schmetzer-Str. 24 · Parkplätze im Hof
Prüfeninger Str. 91 · direkt gegenüber dem Krankenhaus
Landshuter Str. 72 · gegenüber dem Krankenhaus
BESTATTER vom Handwerk geprüft

SCHILLER & GEBERT
HÖRGERÄTE
Hörgeräteabo pro Tag ab 0,58€ & PRIME HEARING
Flexibler Hörgerätekauf
Hörgerätetausch nach 3 Jahren inklusive
6 Jahre Vollgarantie
Energieversorgung inklusive
Verschleißteile inklusive
Wartungskosten inklusive
Bad Abbach · Kaiser-Heinrich-II.-Str. 7 (09405) 96 98 934
Lappersdorf · Regensburger Straße 41 (0941) 46 52 46 51
Neutraubling · Sudetenstraße 26 (09401) 95 39 123
Regensburg West · Lilienthalstraße 8 (0941) 85 08 72 27
Cham · Schwanenstraße 2 (09971) 31 07 137
Roding · Schulstrasse 8 (09461) 91 25 258

AMTLICHE NACHRICHTEN

des Marktes Bad Abbach für Februar 2024

badabbach
natürlich.lebenswert

Störungsmeldungen | Notdienste

- Polizei: 110 | Feuerwehr und Rettungsdienst: 112
- Notrufnummer für Hausarzt: 116-117 (abends und am Wochenende)
- REWAG für Gas: 0941/601-3444
  für Strom und Straßenbeleuchtung in Oberndorf: (Nummer der Laterne nötig) 0941/601-3555 oder per REWAG-App
- Bayernwerk AG: **nur** Strom: 0941/28003366
  Straßenbeleuchtungen (inkl. Mastschäden durch Eigen- oder Fremdverschulden, Nummer der Laterne nötig): per Bayernwerk-App oder beim Markt Bad Abbach 09405/9590-0
- Kabelfernsehen (Vodafone Kabel Deutschland): 0800/724 26 43
- Telefon (Deutsche Telekom): 0800/330 10 00
- Wasserzweckverband | Wasserrohrbruch: 09405/955 48-0
- Klärwerk | Kanal: 0171/732 69 10
- Abwasserzweckverband (Lengfeld, Alkofen, Teugn): 09405/955 48-150
- Bauhof: 0160/767 49 38

Um eine rasche Schadensbehebung durchführen zu können, wird um Angabe von Ortsteil, Straße und Hausnummer gebeten.

Termine der nächsten Sitzungen

Marktgemeinderatssitzung:
27.02.2024 | 18.30 Uhr
Bau- und Planungsausschuss:
20.02.2024 | 18.30 Uhr | Abgabe Bauanträge bis: 07.02.2024
(Bauanträge sind beim Landratsamt einzureichen. Zum Abgabetermin müssen die vollständigen Antragsunterlagen des Bauantrages zur Verfügung stehen. Bitte beachten Sie hierzu die Hinweise auf der Homepage des Marktes Bad Abbach.)

Faschingsdienstag am Nachmittag geschlossen

Rathaus, Kurhaus, Bad Abbach-Info, Marktbücherei, Kläranlage und Bauhof sind am **Faschingsdienstag, 13.02.2024, nachmittags geschlossen**.

Fälligkeit der Grund- und Gewerbesteuer

Am **15.02.2024** sind die **Grund- und Gewerbesteuer** fällig. Steuerzahler, die keine Abbuchungsermächtigung („SEPA-Lastschriftmandat“) erteilt haben, werden gebeten die Steuern fristgemäß zu überweisen, da ansonsten Mahngebühren anfallen. Das SEPA-Mandat kann digital im Bürgerserviceportal beauftragt werden.
Für Steuerschuldner*innen, die bisher keine Bescheide für 2024 erhalten haben, gelten die bisher festgesetzten Steuern weiter.

Krippen- und Kindergartenanmeldung für 09/2024

Anmeldung bis 25.02.2024 erbeten – die Plätze werden im Anschluss durch die KiTa-Leitungen vergeben. Die Benachrichtigung über die Platzvergabe an die Eltern erfolgt voraussichtlich spätestens Ende März. Genauere Informationen zu den Anmeldemodalitäten finden Sie auf der Homepage des Marktes Bad Abbach unter Leben&Wohnen/Kindertagesstätten

Ideal für Pendler - PENDLA App

Berufspendler können Umwelt- und Geldbeutel schonen, indem sie sich kostenlos bei PENDLA – der Suchmaschine für Pendler – registrieren und gegenseitig finden:
bad-abbach.pendla.com | Firmen können sich ebenfalls kostenlos als „Ziel“ eintragen und ihre Angestellten animieren, sich zu beteiligen.

Termine Städtepartnerschaft 2024

geplante Aktivitäten - Jahresprogramm 2024
- **14.–20.04.2024** – **Jugendaustausch** für 12-17-Jährige in Bad Abbach | Gastfamilien für die jungen Charbonnois gesucht
- **08.05.-12.05.2024** – **Familienaustausch** in Charbonnières-les-Bains | mit Tagesausflug nach Bourg-en-Bresse
- **Sept. 2024** - **Wanderwoche** in Bad Abbach und Umgebung
- **16.11.2024** – **Beaujolais-Fest** für alle Bad Abbacher*innen im Kursaal
- **12.-13.10.2024** – Mi-chemin – Treffen der beiden Komitees auf halber Strecke um das Programm für 2025 zu besprechen.

Informationen, die detaillierten Programme und Anmeldemöglichkeiten finden Sie unter:
www.badabbach-charbonnieres.de
Fragen bitte unter komitee@badabbach-charbonnieres.de oder 09405 9567199

Jetzt als Gastfamilien anmelden

- **Jugendaustausch 14.–20.04.2024**

Dieses Jahr besuchen **viele neue, ganz junge Jugendliche** (ab 12 Jahren) erstmalig Bad Abbach. Das ist die ideale Möglichkeit für dich in den Jugendaustausch einzusteigen. Heuer als Gastgeber*in, nächstes Jahr fährst du dann mit nach Frankreich. **Interessiert? Dann meldet euch bitte online als Gastfamilie an -** siehe oben. Im Vorfeld gibt es einen **Infoabend mit wertvollen Tipps** für dich und deine Eltern.

Jetzt als Teilnehmende anmelden

- **Familienaustausch 08.–12.05.2024**

Über **Himmelfahrt** besuchen dieses Jahr die Bad Abbacher Familien und Erwachsenen unsere Partnerstadt (mit Ausflug nach Bourg-en-Bresse). Wir freuen uns immer über neue Gesichter, die sich für gelebte europäische Freundschaft interessieren. Wir bitte alle, sich schon jetzt online anzumelden, um dem franz. Komitee die Gastfamiliensuche zu erleichtern. Merci. Im nächsten Jahr sind Sie dann Gastgebende unserer Freunde.

Angebote für alle 60plus im Bürgertreff (Am Markt 20)

01.02.2024 | 14.30 bis 16.00 Uhr | **Faschingstreff 60plus**
Freuen Sie sich neben Kaffee und Faschingskrapfen auf ein kleines närrisches Programm.

Elternhaltezone Kiss & Drive am Parkplatz nutzen

Eltern und Großeltern die ihre Kinder/Enkel mit dem Auto zur Schule fahren, werden dringend gebeten **unbedingt die extra eingerichtete Haltezone am Parkplatz an der Regensburger Str. beim Ardelean** zu nutzen. Auf einem nur **300 m kurzen, sicheren Fußweg** gelangen die Kinder sicher zum Schulgelände. Nur so können diejenigen Schüler*innen, KiTa-Kinder und Schülerlots*innen, die als Fußgänger die Dr. Franz-Schmitz-Straße nutzen, geschützt werden. Vielen Dank für Ihre Einsicht zum Schutz und für die Sicherheit aller Kinder.

Bitte informieren Sie sich regelmäßig auf der Homepage des Marktes Bad Abbach www.bad-abbach.de oder Facebook Markt Bad Abbach - Rathaus.
Da finden Sie alle Stellenangebote, Veranstaltungen, Informationen und Wissenswertes.

Sicher zur Grund- und Mittelschule

Fortsetzung Seite 1

Diese werden vom Markt mit erheblichen Mitteln, die in die Hunderttausende gehen finanziert. Die Lenker gefährden mit jeder Fahrzeugbewegung andere Kinder, die regelkonform zu Fuß, mit Roller oder Fahrrad kommen.

Wie am Stachus am Schulweg

Es geht jeden Tag zu wie am „Stachus“, so eine Schulweghelferin. Eltern die ihre Kleinkinder in die Kinderkrippe und Kindergarten bringen, kommen zusätzlich dazu. Die Zufahrtswege sind stark ausgelastet. Die Parkplätze schnell besetzt. Durch rangierende Autos entstehen ungewollte Gefahrenmomente. Wenn zeitgleich ein Feuerwehreinsatz mit anrückenden Einsatzkräften und den abfahrenden Löschfahrzeugen mit Sondersignalen erfolgt, ist die K... am Dampfen.

Die Sprösslinge im Grundschulalter oder kleiner sind schlecht zu sehen, wenn sie sich hinter dem Auto bewegen. Am Montag waren die Wetterverhältnisse gut. Bei Regen, Schnee oder der Morgendämmerung ist der ab und an dunkel gekleidete Nachwuchs schlecht zu erkennen. An diesem Tag sind es weniger Pkw`s als normal. Die Kinder hätten wohl die Eltern von der Maßnahme vorgewarnt. Lermer meinte: „Die Lehrer wussten vom Aktionstag“.

Langsam es pressiert

„Das Schlimme ist, dass es die Bringer meist pressiert und sie daher ihre Geschwindigkeit nicht anpassen, Ich musste schon des Öfteren mit einem Satz zur Seite springen“, erzählte eine junge Schulweghelferin. „Wir haben täglich viele Helfer: innen im Einsatz. Wer mitmachen will, solle sich gerne melden“, teilte die Chefin Manuela Seidl mit.

Dem Gemeindeoberhaupt, er ist selbst mehrfacher Vater, ist die Sensibilisierung ein Anliegen. Er sagte: „Wir haben in unmittelbarer Nähe bei der Einfahrt zur Jos. Manglkammer Sporthalle, die an die Mittelschule angedockt ein Grundstück gekauft. Hier sollen Parkplätze für Lehrer und schulische Mitarbeiter sowie Freizeitmöglichkeiten entstehen. Wir wollen den durch verkehrstechnische Änderungen im Nahbereich die Anfahrt unattraktiv gestalten, ohne in die Sicherheit für anfahrende Rettungsfahrzeuge zugefährden“.

Schulwette

Schulsozialpädagogin Martina Hoch berichtete, dass jeder Lenker, der heute die gekennzeichneten

Foto Eder

Ausstiege nutzte mit einem Schokoriegel (Merci) belohnt wurde. In der Aula ist eine optische Anregung für die Kinder angebracht. Das Ziel der zweiwöchigen Schulwette - Elternbeirat - Kinder ist, dass die Kinder per Pedes kommen. Ihr Ziel sind 3.000 Punkte. Pro zurückgelegten Weg egal Bus oder Fuß gibt es einen Punkt. Alle Grundschüler sammeln gemeinsam. Der Wetteinsatz des Beirates sind Tierhocker (Elefant, Dackel, Kuh…) oder eine Balancierschleife. Bei einer Niederlage müssen die Kinder 20 Hampelmänner bauen. Der Elternbeirat organisiert einen Verkehrssicherheitstag.

Es gibt auch Clips, die ausgeliehen wurden. Hier appelliert die oberfränkische Polizei eindringlich an die Eltern von jüngeren Kindern, die sich alleine auf den Weg von und zur Schule machen. Im Verkehrsraum lauern insbesondere bei Dämmerung und Dunkelheit Gefahren, denen Schülerinnen und Schüler, vor allem fußläufig oder auf dem Rad, ausgesetzt sind. Um dem entgegenzuwirken, erschien kürzlich eine neue Präventionsfolge von Wally, dem Känguru und Rob, dem Polizisten - einem Verkehrssicherheitsprojekt. Titel: »Wally und Rob - im Straßenverkehr top!«

Verleihung des Ehrenzeichens

Der Landkreis ehrt in regelmäßigen Abständen verdiente Bürgerinnen und Bürger des Landkreises Kelheim.

Dieses Mal bekamen drei Bad Abbacher Bürgerinnen und Bürger das Ehrenzeichen des Bayerischen Ministerpräsidenten Dr. Markus Söder für Verdienste von im Ehrenamt tätigen Frauen und Männern durch Landrat Martin Neumeyer in Kelheim ausgehändigt. Die Bad Abbacher Geehrten sind:

- Johann Auer (aus dem OT Dünzling):

Geehrt für jahrzehntelanges Engagement in der Dünzlinger Kirchengemeinde und Vereinen sowie für seine umfassende Tätigkeit im Bereich der Heimatforschung und Heimatgeschichte

- Waldtraut Brombierstäudl:

Geehrt für jahrzehntelanges Engagement im sozialen Bereich, im Pfarrgemeinderat sowie im Eine-Welt-Warenverkauf und vor allem im Bereich der Flüchtlingshilfe

- Ernst Gassner (aus den OT Oberndorf):

Geehrt für jahrzehntelanges Engagement in diversen Oberndorfer Vereinen und für die „Erfindung“ der Abbacher Kinderolympiade, an der jedes Jahr über 200 Kinder teilnehmen.

„Es gibt viele engagierte Menschen in unserer Großgemeinde, um so mehr freue ich mich, nicht nur als Bürgermeister, dass drei von ihnen heute dafür ausgezeichnet werden, so Dr. Benedikt Grünewald bei der Verleihung. „Ich gratuliere Ihnen im Namen des Marktes Bad Abbach und bin zu Recht stolz auf Sie.“

Manuela Wahode

Aushändigung des Ehrenzeichens des Bayerischen Ministerpräsidenten Dr. Markus Söder für Verdienste von im Ehrenamt tätigen Frauen und Männern am 27.11.2023 durch Landrat Martin Neumeyer (v. l. Martin Neumeyer, Dr. Benedikt Grünewald, die Geehrten Waldtraut Brombierstäudl, Ernst Gassner und Johann Auer mit ihren Begleitungen) *Foto: Sonja Endl, Landratsamt Kelheim*

Romantischer Weihnachtsmarkt im Kurpark

Christkind Mathilda (7) eröffnete mit einem frei vorgetragenen Gedicht zusammen mit Bad Abbachs erstem Bürgermeister Dr. Benedikt Grünewald am zweiten Adventswochenende den romantischen Weihnachtsmarkt im wunderschönen Ambiente des Kurparks. Seit 2014 findet er alljährlich statt. Nur während Corona fiel er zweimal aus. Er ist aus den vorweihnachtlichen Bad Abbacher Veranstaltungsreigen nicht mehr wegzudenken. „Es war eine etwas stressige Vorbereitung, denn die seit Jahren bei einer Nachbargemeinde ausgeliehenen Weihnachtsbunden standen heuer nicht zur Verfügung. Wir mussten einen Kunstgriff machen. Die Standgebühren wären erheblich gestiegen, wenn wir nicht Glück gehabt hätten und Günstigere bekamen, so Organisatorin Bettina Grünewald.

Dr. Grünewald freute sich, dass sich die vielen Besucher bei winterlichen Temperaturen im weihnachtlich beleuchteten Park rund um den Musikpavillion verzaubern lassen. Weihnachtliche Stimmung kommt auf. Der Schnee, der am letzten Wochenende fiel hat sich konserviert. Das Engagement der Organisatoren und der Beschicker, ob es Vereine, Kunsthandwerker oder Gewerbliche waren hob er hervor. Der kommunale Bauhof ist bei den Auf- und Abbauarbeiten dabei. Bettina Grünewald und ihr Team hatten wieder viel zu tun.

Ökumenisch und festliche Musik

Die Geistlichen beider Konfessionen Barbara Dietrich (ev.) und Pfarrer Anton Dinzinger (rk.) übernahmen den ökumenischen Part. Auszeit und Ruhe tun den Menschen in der hektischen Zeit gut und lassen sie kurzeitig zur Ruhe kommen. Die stimmungsvolle Beleuchtung im Park tat das übrige dazu.

Das Programm war mit Livemusik und Tanzvorführungen vielfältig. Zur Eröffnung und auch am Sonntag ließ das „BBQ“ – das Blech Bläser Quartett festliche Melodien erklingen. Am Samstagabend spielte dann auch „4-Fun. Sonntagabend gab „Ohrange“ wie am Vortag ihre Musikerkollegen ein Weihnachtskonzert. Das vielfältige kulinarische Angebot und schöne Handwerkskunst an den vielen Ständen und Buden lud zum Verweilen und Bummeln ein. Sie regten bei weihnachtlicher Stimmung im Schnee die Kauflust an. Aber auch im Untergeschoss des Kurhauses boten Fieranten ihre Waren an.

Die Krippenfiguren aus Bethlehem
Fotos Eder

Krippen aus Bethlehem

Aus Olivenholz geschnitzte Krippenfiguren hatte die Kirchengemeinde im Angebot. Die Weiberwerkstatt verkaufte Waren. Der Erlös kommt der Aktion Sternstunden des BR zugute. Der Vespaclub ist seit ca. zehn Jahren mit einem Stand dabei. Natürlich gab es die Genüsse der „staaden Zeit“. An Feuerkörben wurde verweilt. An den vielen Festen im Sommer traf man sich auf einen Ratsch wieder. Wir haben schon viele Bekannte getroffen, war das Fazit von Befragten. Der Markt ist nicht mehr wegzudenken und wir kommen jedes Jahr gerne, war zu hören. Aber auch, dass man manchmal nicht weiß, wo man hin solle. Der Advent hat leider nur vier Wochenende und der vierte Adentssonntag ist heuer „Heilig Abend“.

Haus-Modernisierung · Innenausbau

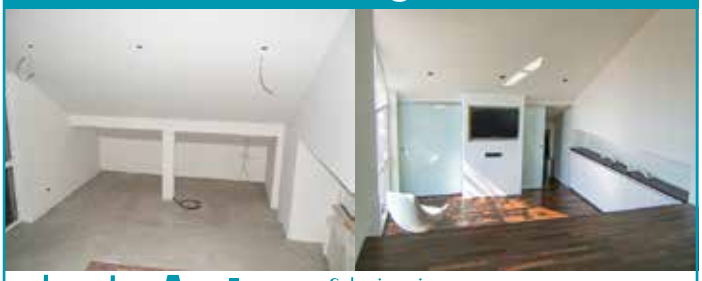

Garland Schreinerei AUBURGER Einbruchschutz
Gerhard Auburger
St.-Georg-Straße 12
93077 Bad Abbach
Tel. 09405 6685
www.auburger-wohnidee.de

Veranstaltungen

09.02.24 20 Uhr Faschingsparty mit DJ Hanika

SINGWÜTIGE, FEIERBIESTER, TANZBEGEISTERTE UND ROLLENSPIELER AUFGEPASST!
Endlich findet unsere erste Faschingsparty für alle Ü18 im Kurhaus statt. Werft euch in eure schönsten Verkleidungen und feiert mit uns eine rauschende Fete.
DJ Hanika heizt euch wieder ordentlich ein.
Wir freuen uns riesig auf euch!!!!
Einlass: 19 Uhr / ab 18 Jahren
Kartenvorverkauf: 10,- € (direkt im Kurhaus) / Abendkasse: 12,- €

11.02.24 15 Uhr Kinder-Mitmach-Konzert-Party mit Larissa, Caro und Mia von der DONIKKL Crew (Kinderfasching)

Buntes Faschingstreiben im Kursaal für alle, die Freude am Verkleiden, Tanzen und Singen haben.
Perfekte Familienunterhaltung, dreifach ausgezeichnet mit dem Deutschen Kindermusikpreis! Witzig, knallbunt, energiegeladen und sehr nah an den Kindern - eine Gute-Laune-Konzert-Party zum Mitsingen, Mittanzen und Mitlachen. Das Dream-Team Larissa, Caro und DONIKKL's Tochter Mia von der DONIKKL Crew bringt mit unglaublicher Power und mitreißender Animation das gesamte Publikum zum Tanzen und Singen.
Die Family-Party-Macher kommen! Mit moderner Kindermusik, die Kinder lieben und die Eltern gern lauter machen.
Die neuen, zeitgemäßen Songs sind vollgetankt mit Energie und machen nicht nur Kinder stark. Vor allem auf der Bühne bringen die Ohrwürmer voller positiver Energie nicht nur Zwerge, sondern auch Jugendliche und Erwachsene zum Ausflippen. Sowohl die Kids, als auch ihre erwachsenen Begleiter gehen aus sich heraus, kreischen, tanzen und haben zusammen jede Menge Spaß.
Reite mit Cowgirls und Cowboys durch den Wilden Westen, hopple mit dem kleinen Hasen, der immer wieder ausbüchst, um die Wette, schwimme mit dem kleinen Haifisch, spring wie ein Känguru, geh mit Piraten auf Schatzsuche, tanze wie ein wildes Feuer, brülle wie ein Tiger und zeig, wie stark du bist. Finde heraus, dass du genau so richtig bist, wie du bist und singe ganz laut „Heut ist so ein schöner Tag!"
Einlass: 14 Uhr
Kartenvorverkauf: 8,- € (direkt im Kurhaus) / Tageskasse 9,- € /
Kinder unter 2 Jahren sind frei

24.02.24 19 Uhr Evolution Brass Regensburg

Wie bereits 2022 lädt die Evolution Brass Regensburg erneut zu einem Konzert in den Kursaal nach Bad Abbach ein. Die Musiker:innen präsentieren unter der Leitung von Constantin Benninger und Barnabas Lugosi ein buntes Programm. Neben Filmmusik, Highlights aus den vergangenen Jahren und auch einigen Solodarbietungen darf sich das Publikum auf eine kurzweilige und vielfältige Reise durch verschiedene Genres freuen. Seien Sie unser Gast und lassen Sie sich von den Klängen verzaubern - wir freuen uns auf Ihren Besuch!
Einlass: 18 Uhr
Kartenvorverkauf: 10,- € (direkt im Kurhaus) / Abendkasse 12,- € /
Kinder unter 2 Jahren sind frei

Bürgertreff im Februar

Mo, 5., 19., 26. – Schachtreff – 17 Uhr Ohne Anmeldung

Mo, 5., 19. Beratungsstelle Kelheim Sprechstunde
„Ich hätte da mal eine Frage“ – Jew. zwischen 10 und 13 Uhr
Anmeldung über 09441/67590 oder info@beratungsstelle-kelheim.de

Di, 6., 20., 27. – Rückenfit – faszinierender Rücken – 9 - 10 Uhr
Info und Anmeldung über die Kursleitung

Dienstag 6., 20., 27. – mamisports – 10 – 11 Uhr
Info und Anmeldung über die Kursleitung

Dienstag 6., 20., 27. – Nappy Dancers – 16 – 17 Uhr
Info und Anmeldung über die Kursleitung

Di, 6., 13., 20., 27. – Rückbildungsgymnastik
18:30 Uhr bis 19:30 Uhr

Mittwoch, 3. – Ukuleletreff – 19 Uhr

Mittwoch 14., 21., 28. – Stressabbau und Resilenztraining
18:30 Uhr bis 20 Uhr – Anmeldung direkt über die Kursleitung

Donnerstag 1. – Faschingstreff 60plus – 14:30 Uhr bis 16 Uhr

Donnerstag 1. – Sprechstunde der Nachbarschaftshilfe & Seniorenberatung 60plus – 15:30 Uhr bis 17 Uhr

Donnerstag 8., 22. – Koki – offener Babytreff –
10 Uhr bis 11:30 Uhr – Ohne Anmeldung

Donnerstag 8., 15., 22. – Nappy Dancers – 16 – 17 Uhr
Info und Anmeldung über die Kursleitung

Donnerstag 29. – Vortrag Sicher unterwegs im Straßenverkehr der Verkehrswacht Kelheim e.V. – 16 Uhr

Freitag, 16. – Vortrag Letzte Hilfe der KEB – 19 Uhr
Info und Anmeldung direkt über die KEB Landkreis Kelheim

Freitag 23. – Internationales Café 14:30 – 17:30 Uhr
des KDFB Frauenbund Bad Abbach – Ohne Anmeldung

Sonntag 4., 11., 25. – Yoga mit Klangschale 9 Uhr – 10 Uhr
Info und Anmeldung über die Kursleitung

Ansprechpartner und weitere Informationen zu den einzelnen Angeboten erhalten Sie direkt auf der Homepage des Marktes Bad Abbach im Veranstaltungskalender oder direkt auf der Seite des Bürgertreffs.

Kindergarten Sankt Maria in Lengfeld

Der Elternbeirat hat am 13.12.2023 mit den Kindern im Kindergarten Plätzchen gebacken.
Die Plätzchen wurden am 18.12.23 bei der Aktion „Coffee to go“ im Kindergarten an die Eltern verkauft.
Die Einnahmen kommen den Kindern zu gute.
Durch Elternspenden und das Engagement des Elternbeirates (durch Aktionen wie z.B. Coffee to go, Verkauf von Lebkuchengänsen an St. Martin) konnten sich die Kinder über ein neues Bällebad freuen.
Als Ersatz für den kaputten Holz-Zug spendete der Markt Bad Abbach, vertreten durch Bürgermeister Dr. Grünewald dem Kiga St. Maria, Lengfeld ein Holz-Spielschiff für den Garten. (Fernrohr, Periskop und Steuerrad laden zum phantasievollen Spielen ein).
Nächstes Projekt: eine Fahne (Flagge) für das Schiff.

Claudi Lenz-Grabendorfer

Fotos: Kindergarten

Kindergarten- und Krippenanmeldung in den Kitas der Großgemeinde Bad Abbach

Betreuungsjahr 2024/2025

Wer sein Kind für das Betreuungsjahr 2024/2025 in einem Kindergarten oder einer Kinderkrippe anmelden möchte, kann dies bequem online über das Bürgerserviceportal (unter dem Punkt „Kitaplatz“) erledigen. Wer im Portal sein Kind anmelden möchte, muss sich dazu zunächst ein sog. Bürgerkonto einrichten, mit dem dann auch alle anderen Dienste des Bürgerserviceportals genutzt werden können.

Bitte beachten: Die Anmeldung ist ab sofort nur noch online möglich. Die Anmeldungsphase für die KiTa´s (Kindergärten und Kinderkrippen) ist für den Zeitraum 12.02.2024 bis 25.02.2024 festgelegt. Doch auch schon jetzt ist das Portal für Anmeldungen geöffnet. Anmeldungen vor Ort in den KiTa´s sind nicht möglich.

Haben Sie Ihr Kind bereits angemeldet und noch kein Platzangebot erhalten? Dann gibt es unterschiedliche Vorgehensweisen:
Wenn Sie an der Anmeldung nichts verändern möchten (z. B. Prioritäten oder Zeiten), so bleibt Ihre Anmeldung bestehen und Sie müssen keine neue Anmeldung abschicken.

Wenn Sie an der Anmeldung etwas verändern wollen (z. B. Prioritäten oder Zeiten anpassen), so melden Sie sich bitte im Rathaus bei Frau Andrea Birzer unter 09405/9590-29 oder andrea.birzer@bad-abbach.de. Die jetzt vorhandene Anmeldung muss archiviert werden um eine Neuanmeldung machen zu können.

Wenn Sie sich für die Krippe angemeldet haben, nun aber einen Kindergartenplatz benötigen und somit andere Einrichtungen angeben wollen/müssen, so melden Sie sich bitte auch in diesem Fall im Rathaus bei Frau Andrea Birzer unter 09405/9590-29 oder andrea.birzer@bad-abbach.de. Die jetzt vorhandene Anmeldung muss archiviert werden um eine Neuanmeldung machen zu können.
Die Plätze in den Kindergärten und Kinderkrippen werden nicht im „Windhundverfahren“ vergeben, so dass die Eltern die Frist bis zum 25.02.2024 auch ausnutzen können.

Bei der Anmeldung können bis zu drei Wunscheinrichtungen nach eigener Priorisierung angegeben werden. Die Eltern werden über das Bürgerserviceportal informiert, in welcher Einrichtung das Kind einen Platz erhalten hat. Hierzu erhalten die Eltern eine E-Mail an die von ihnen angegebene Mailadresse. Selbstverständlich sind Anmeldungen auch nach dem 26.02.2024 noch möglich, jedoch müssen die Einrichtungen planen und zuteilen, so dass möglichst der Anmeldezeitraum eingehalten werden sollte. Die Zuteilung erfolgt nach wie vor durch die Leitungen der verschiedenen Einrichtungen.

Für Rückfragen zum Anmeldeprozess steht Ihnen seitens des Rathauses Frau Andrea Birzer unter 09405/9590-29 oder andrea.birzer@bad-abbach.de zur Verfügung. Für pädagogische Fragen und Informationen zu den Einrichtungen wenden Sie sich bitte direkt an die Kindertageseinrichtungen.

Kraftfahrzeuge
Müller
Reparatur-Werkstätte
Unfallinstandsetzung
Klima- u. Reifenservice
Automatik-Getriebeölspülung
Michael Stadler
Inhaber
Peising
St.-Georg-Straße 6
93077 Bad Abbach
Tel. 09405 4616
Fax 09405 7369
kfz_mueller@gmx.de

Ihr doppelter Meisterbetrieb vor Ort
JÜRGEN WOLFSEHER
Telefon 01 75 / 24 31 77 4
THOMAS SCHMID
Telefon 01 70 / 31 43 36 9
Zeilerweg 22 ▪ 93152 Nittendorf
Telefon 0 94 04 / 95 48 081
info@elektrotechnik-ws.de
www.elektrotechnik-ws.de
Photovoltaik – Ladestationen / Wallboxen – Elektroinstallationen aller Art – VDE Prüfungen / E-Check
Bussysteme / KNX – Hausgeräte – Kernbohrungen – Gerüstbau aller Art

Elfriede Bürckstümmer das Bad Abbacher SPD Urgestein

Foto: Eder v.li. Stehend: Erwin Huber, MdL Ruth Müller, Maria Meinert, OB`In Gertrud Maltz-Schwarzfischer, Wolfgang Ludwig, Helmut Schug, Walter Adam. Sitzende: Theo Schabmüller, Martin Wittmann, Elfriede Bürckstümmer, Karsten Wettberg. Hans Bernsteiner.

„Wir von der SPD" ihr Spruch im Marktrat. Ehrungen verdienter Sozialdemokraten. Abensberger Gillamoos ist eine Ausnahme für OB Gertraud Maltz-Schwarzfischer.

Neun verdiente Mitglieder im SPD Unterbezirk Kelheim ehrte Regensburgs Oberbürgermeisterin Gertraud Maltz-Schwarzfischer in der Gaststätte Donaulände in Bad Abbach/Poikam. Für die erkrankte Vorsitzende Luisa Haag eröffnete ihre Stellvertreterin Maria Meinert im voll besetzten Saal. Sie sagte: „Demokratie ist für uns alle ein wichtiges Geschenk. Leidenschaftlich und immer mit Bedacht werden Entscheidungen zum Wohle der Bürger vom Baby bis zum Greis in den Kommunen gefällt. Dicke Bretter sind zu Bohren, zu hobeln um sie dann zu einer Einheit zusammenzufügen".

Politisch selten Bezirksgrenzen überschritten

Maltz-Schwarzfischer verdeutlichte, dass sie ganz selten politisch die Bezirksgrenzen, außer beim Abensberger Gillamoos, überschreitet. In der Partei ist nichts mehr selbstverständlich. Die SPD ist bei allen Groß- und Kleinwetterlagen eine Stimme für Alle. Die Gebietsreform beginnend ab 1971 war politisch eine gigantische Aufgabe. Aus 7.400 Kommunen wurden 2.050. Von 143 Landkreisen bestanden 71 weiter. Die Städte blieben ebenfalls nicht ungeschoren. Die SPD hatte in den siebziger Jahren noch Wahlergebnisse von über 30 Prozent. In Regensburg waren mit der CSU beide 24 Sitze gleichstark, die FDP hatte einen. Heute gibt es zwölf Gruppierungen. Mehrheiten sich schwer darstellbar. Bundesweit stellen wir den Kanzler. Im bayerischen Landtag sind wir nur mehr die fünftstärkste Kraft. Die Menschen wählen nach der vorherrschenden Stimmung. Das muss sich wieder ändern. Die Gesellschaft polarisiert. Es ist für die SPD das Gebot der Stunde dagegen zu halten. Wir müssen aktiv, persönlich bei den Menschen sein und nicht nur elektronisch, das sind wir unseren parteipolitischen Vorfahren schuldig. Die Europawahl ist wichtig. Wir müssen dagegenhalten, dass die Rechten nicht zu stark werden.

Politische Willensbildung

MdL Müller war beeindruckt von den Persönlichkeiten der Geehrten. Individuelle Leistungen prägten ihr nicht immer leichtes politischen Leben. Schlimm ist, dass Politiker bei vielem Entscheidungen meist unter Verdacht stehen. Es macht nach den Sitzungen nicht immer Spaß und Freude, wenn man bei seinen Vorstellungen keine Mehrheiten gewinnt. Sie zitierte Artikel 21 des Grundgesetzes: „Parteien wirken bei der politischen Willensbildung mit". Das heißt den Verein am Laufen halten. Denn alle, vom Mitglied bis zum Mandatsträger, sind wichtig.

Ein Gedanke des Geehrten Martin Wittmann ist: In der heutigen Gesellschaft hat man keine Zeit mehr – nicht für sich und vor allem nicht für andere. Auch genaues und aufmerksames Zuhören sollte wieder mehr in Mode kommen. Dabei wäre es sehr wichtig, die Meinung anderer zu hören und manchmal – nicht immer - auch zu akzeptieren, Wolfgang Ludwig (Saal/Donau) war dort Juso Gründer. Gerade innerparteilich – mit dem alten „Haudegen" und SPD-Urgestein Franz Nerb als Gegenüber – lernte er für seine Ideen zu kämpfen und Ansprüche durchzusetzen. Dies war wohl auch ein guter Lernprozess für die späteren Auseinandersetzungen mit den Saaler Bürgermeistern Peter Buberger und Christian Nerb.

Als Unikat wurde Walter Adam (Abensberg) beschrieben. So krachledern-bayerisch manchmal sein Auftreten wirken mag, als sei er einer archetypischen Bierreklame entstiegen, so weltoffen war er doch gleichzeitig immer. Walter Adam füllt jede Rolle mit einer ihm ureigenen Glaubwürdigkeit. Mit seiner Bewerbung um das Amt des Landesvorsitzenden der SPD im Juni 2015 fand er in ganz Deutschland Beachtung. Helmut Schug (Abensberg) wurde 1990 zweiter Bürgermeister durch Losentscheid. Ohne ihn wären die Fotovoltaikanlagen auf öffentlichen Gebäuden erst Jahre später gekommen.

Elfriede Bürckstümmer war über 24 lange Jahre hinweg das Gesicht der SPD in Bad Abbach Die Presse nennt sie das SPD – Urgestein. Und Ihr Lieblingsspruch im Marktrat war, obwohl sie die einzige Rote war: „Wir von der SPD".

Karsten Wettberg (Neustadt/Donau) kennt man vor allem vom Sportteil aus den Zeitungen und den Sportberichten im Bayerischen Rundfunk, sowohl Radio als auch Fernsehen. Es gab den Begriff der „fliegenden Postboten" und noch mehr den Titel als „Bayerns erfolgreichster Amateurtrainer". Erwin Huber (Neustadt/Donau) mit der Ansiedelung der Erdölraffinerie in den sechziger Jahren begann für die Stadt der wirtschaftliche Aufstieg. Dieser verlief parallel mit dem Erstarken des SPD-Ortsvereins. Theo Schabmüller (Kelheim) ein Arbeitstier und Kümmmerer, war langjähriger Stadtrat und dritter Bürgermeister. Hans Bernpaintner die rechte Hand des ehemaligen Kelheimer ersten Bürgermeisters Heinz Reiche, war mit legendären Reden und seiner scharfen Zunge bekannt. Er war lange Stadt- und Kreisrat in Kelheim sowie sechs Jahre stellv. Landrat.

60 Jahre deutsch-französische Freundschaft

Eine interaktive Ausstellung zu 60 Jahre deutsch-französische Freundschaft ist derzeit im Obergeschoss des Foyers im Bad Abbacher des Kurhaus zu sehen. Zusammen gestellt wurde sie vom P-Seminar des Abiturjahrganges 2022/23 am Regensburger Goethe Gymnasium. Ausgetauscht haben sich die Mitglieder von Freundschaftskomitees aus den Landkreisen Kelheim, Regensburg und Neumarkt, die Verbindungen zu Kommunen im Nachbarland haben. Bad Abbach unterhält seit Jahrzehnten eine Partnerschaft mit Charbonnieres les Baines nordwestlich von Lyon in der Métropole de Lyon in der Region Auvergne-Rhône-Alpes. Die Nachbargemeinde Pentling ist seit einem Vierteljahrhundert mit Civrieux d´Azergues unweit von Abbachs Partner.

Erster Bürgermeister Dr. Benedikt Grünewald begrüßte die Teilnehmer im Kurhaus. Er freute sich, dass soviele gekommen sind. Der Wildenberger MdEP Manfred Weber Vorsitzender der EVP-Fraktion war mit einer Videobotschaft zugeschaltet. Er war der Ansicht, dass die Verbindungen ins Nachbarland für beide Seiten mit dem Kennenlernen der anderen Kultur und Lebensraum von Vorteil seien. Judith Fesser Stiftung Jugendaustausch warb, dass die jüngere Generation, dass was die jetzt langsam in die Jahre kommenden Freundschaftspioniere aufbauten fortgesetzt wird.

Erwin Hund vom deutsch-französischen Bürgerfond informierte über Antrags- und Zuschussmöglichkeiten. Jugend-/Familienaustausch war nie so selbstverständlich wie heute. Die Erinnerungskultur, Errungenschaften und Zielsetzungen sind hoch zu bewerten. Es gab Workshops zum Themenbereich Jugendaustausch, moderiert von Nina Wolf. Tobias Fehn war es, der über den Austauch im Erwachsenenalter mit den Familien, sowie weitere Aktivitäten und Projekte thematisierte. Andreas Gimmel informierte über Förderungen und Finanzen, die der Bürgerfonds begleitete.

Schüleraustausch

Susanne Seitz, Leiterin des P-Seminars, erklärte den Gästen die interaktive Ausstellung. Die beginnende Freundschaft nach dem II. Weltkrieg bis heute war in Ausrissen auf Fotowänden skizziert. Aber auch Interviews und Aussagen von Jugendlichen beider Nationen wie sie sich aktuell gegenseitig wahrnehmen sowie von Älteren die das Zusammenwachsen über die Zeiten erlebt haben, waren auf Geräten abrufbar. Leider stehen sie jetzt nicht mehr zur Verfügung, die PC`s gehören dem Gymnasium. Ein jetzt in Pentling beheimateter Bürger, dessen Vater Franzose und seine Mutter Deutsche war schilderte seinen Weg, wie er seinen Vater und die weiteren Verwandten kennengelernt hat. Er hat von der Aussöhnung profitiert. Auch Monsieur Gilbert ein Franzose war zu hören.

Manuela Wahode (Öffentlichkeitsarbeit) von der Marktgemeinde hatte die organisatorische Leitung. Am Abend fand im Kurhaus ein Beaujolais-Abend statt. Die Gäste brachten selbstgemachte Schmankerl mit. *(Eder)*

Meisterbetrieb
FLEISCHMANN
Bauunternehmen
Auch Kleinstaufträge rund um Ihr Haus
Bauen · Sanieren · Renovieren · Kernbohrungen aller Art
Beton,- Mauer,- Putzarbeiten · Modernisieren aus einer Hand
St.-Georg-Str. 2 · 93077 Bad Abbach · 0160 8047100
Telefon 09405 94988120

Wir schauen gerne etwas genauer hin!
Schadengutachten · Leasing Service · Sondergutachten
Fahrzeugbewertung · Oldtimerberatung · Beweisgutachten
Gerhard Hertel
Öffentlich bestellt und vereidigt durch die IHK Regensburg als Sachverständiger für Kraftfahrzeugschäden und -bewertung
IfS · BVSK
Sachverständigenbüro GMBH Hertel
Pfarrer-Scheuerer-Str. 6b · 93080 Pentling
Telefon 09405 50102-0 · info@hertel-sv.de

Apotheken-Notdienste

DONNERSTAG 01.02.2024
BAD ABBACH
Bavaria-Apotheke, Raiffeisenstraße 19, Bad Abbach, Tel. 09405-95350

FREITAG 02.02.2024
REGENSBURG
Königs-Apotheke, Regensburg Königsstr. 7, Tel. 0941 51571

SAMSTAG 03.02.2024
SCHIERLING
Marien-Apotheke, Rathausplatz 5, Schierling, Tel. 09451-941313

SONNTAG 04.02.2024
KELHEIM – SAAL
Staren-Apotheke, Finkenstraße 4 Kelheim, Tel. 09441 9111

Marien-Apotheke, Hauptstraße 21, Saal, Tel. 09441-675006

MONTAG 05.02.2024
SCHIERLING – KELHEIM
Gänshänger-Apotheke, Rathausplatz 7, Schierling, Tel. 09451-52 19 853

Centro-Apotheke, Schäfflerstr. 1 Kelheim, Tel. 09441 178330

DIENSTAG 06.02.2024
BAD ABBACH
Donau-Apotheke, Industriestr. 6c, Lengfeld, Tel. 09405-50 79 300

MITTWOCH 07.02.2024
BAD ABBACH
Burg-Apotheke, Gutenbergring 1, Bad Abbach, Tel. 09405-22 44

DONNERSTAG 08.02.2024
REGENSBURG
Aesculap-Apotheke Filialapotheke im Ärztehaus West 8, Regensburg Tel. 0941-30785985

FREITAG 09.02.2024
PENTLING
Realapotheke, Hölkeringer Straße 22, Pentling, Tel. 0941-28 06 40

SAMSTAG 10.02.2024
LANGQUAID – KELHEIM
Markt-Apotheke, Marktplatz 21, Langquaid, Tel. 09452-1456

Sophien-Apotheke, Riedenburger Str. 2 Kelheim, Tel. 09441 2266

SONNTAG 11.02.2024
BAD ABBACH
Bavaria-Apotheke, Raiffeisenstraße 19, Bad Abbach, Tel. 09405-95350

MONTAG 12.02.2024
REGENSBURG
Flora-Apotheke, Regensburg Prüfeninger Str. 7, Tel. 0941 28289

DIENSTAG 13.02.2024
SCHIERLING – PENTLING
Marien-Apotheke, Rathausplatz 5, Schierling, Tel. 09451-941313

Apotheke St. Nikolaus, Hölkeringer Straße 9, Pentling, Tel. 0941-97897

MITTWOCH 14.02.2024
BAD ABBACH
Marien-Apotheke, Hauptstraße 21, Saal, Tel. 09441-675006

DONNERSTAG 15.02.2024
SCHIERLING
Gänshänger-Apotheke, Rathausplatz 7, Schierling, Tel. 09451-52 19 853

FREITAG 16.02.2024
LENGFELD
Donau-Apotheke, Industriestr. 6c, Lengfeld, Tel. 09405-50 79 300

SAMSTAG 17.02.2024
BAD ABBACH
Burg-Apotheke, Gutenbergring 1, Bad Abbach, Tel. 09405-22 44

Rosen-Apotheke, Langquaid, Leierndorferstr. 14, Tel. 09452 2129

SONNTAG 18.02.2024
REGENSBURG
Stadtpark-Apotheke, Regensburg Prüfeninger Str. 35, Tel. 0941 296940

MONTAG 19.02.2024
KELHEIM
Sophien-Apotheke, Riedenburger Str. 2 Kelheim, Tel. 09441 2266

DIENSTAG 20.02.2024
LANGQUAID – KELHEIM
Markt-Apotheke, Marktplatz 21, Langquaid, Tel. 09452-1456

Stadt-Apotheke, Donaustr. 16 93309 Kelheim, Tel. 09441 3696

MITTWOCH 21.02.2024
BAD ABBACH
Bavaria-Apotheke, Raiffeisenstraße 19, Bad Abbach, Tel. 09405-95350

DONNERSTAG 22.02.2024
KELHEIM
Staren-Apotheke, Finkenstraße 4 Kelheim, Tel. 09441 9111

FREITAG 23.02.2024
SCHIERLING – KELHEIM
Marien-Apotheke, Rathausplatz 5, Schierling, Tel. 09451-941313

Centro-Apotheke, Schäfflerstr. 1 Kelheim, Tel. 09441 178330

SAMSTAG 24.02.2024
BAD ABBACH
Marien-Apotheke, Hauptstraße 21, Saal, Tel. 09441-675006

SONNTAG 25.02.2024
SCHIERLING
Gänshänger-Apotheke, Rathausplatz 7, Schierling, Tel. 09451-52 19 853

MONTAG 26.02.2024
LENGFELD
Donau-Apotheke, Industriestr. 6c, Lengfeld, Tel. 09405-50 79 300

DIENSTAG 27.02.2024
BAD ABBACH – LANGQUAID
Burg-Apotheke, Gutenbergring 1, Bad Abbach, Tel. 09405-22 44

Rosen-Apotheke, Langquaid, Leierndorferstr. 14, Tel. 09452 2129

MITTWOCH 28.02.2024
KELHEIM
Sophien-Apotheke, Riedenburger Str. 2 Kelheim, Tel. 09441 2266

DONNERSTAG 29.02.2024
KELHEIM
Stadt-Apotheke, Donaustr. 16 93309 Kelheim, Tel. 09441 3696

Hanslberg Schützen Oberndorf krönen Majestäten

Die Hanslberg Schützen luden zu ihrer Weihnachtsfeier in ihren Schießstand und ließen dort auch die neuen Majestäten hochleben. Schützenmeister Hans Knittl verkündete nach einem kurzen besinnlichen Teil, den Berghammer Johann (Judy) gestaltete, wer im kommenden Jahr die Königswürde tragen wird. Schützenkönig wurde Sigl Thomas, seine Liesl ist Braun Martina. Vizekönig wurde Hartl Christian, Vize-Liesl Ackerl Isabella. Die Brezenkette bekamen Gleixner Stefan und Hartl Theresa. Die Jahresbestenwertung ging an Sigl Hermann vor Ackerl Edith und Ackerl Franz. Auch die Vereinsmeister wurden bei der Weihnachtsfeier bekannt gegeben. Vereinsmeisterin bei den Damen wurde Dorsch Andrea vor Braun Martina und Ackerl Isabella. Vereinsmeister Herren wurde Hartl Christian vor Sigl Hermann und Gleixner Stefan. Auch etliche Pokale gab es zu gewinnen. Den Alterspokal passiv sicherte sich Berghammer Johann, den Alterspokal aktiv Ackerl Edith vor Sigl Hermann und Lange Heidi, den ESSM-Pokal Sigl Hermann vor Lange Heidi und Knittl Hans. Die ausgeschossene Ente bzw. den Gockel können sich Marion Sigl, Ackerl Isabella und Sigl Hermann schmecken lassen. Die von Ackerl Isabella und Johannes Klug gestiftete Hochzeitsscheibe von Martina und Daniel Braun gewann Hermann Sigl.

Foto: Braun Martina

Rosi Hammerl als Vorsitzende des VdK Bad Abbach wiedergewählt

Die VdK Ortsverbände (OV) Bad Abbach und Großberg sind eigenständig. Dadurch, dass Bad Abbacher in der Großberger Vorstandschaft tätig sind, entstand der Eindruck, dass es nur einen OV gäbe. Rosi Hammerl die wieder gewählte Vorsitzende das OV Bad Abbach verdeutlichte: „Wir sind 605 Mitglieder. Dass Bad Abbacher in Großberg dabei sind, ist vermutlich der Tatsache geschuldet, dass sie ihren Wohnort wechselten.

Zur Jahreshauptversammlung mit Adventsfeier des OV Bad Abbach im Landgasthof Perzl in Lohstadt waren trotz des Schneechaos viele Mitglieder gekommen. Bei den Neuwahlen, die Kelheims stellvertretende Kreisvorsitzender Kerstin Haimerl-Kunze leitete, stellte sich Schatzmeister Georg Holzapfel für diese Funktion nicht mehr zur Wahl. Karin Huber übernahm. Holzapfel sagte: „Wir sind sehr solide aufgestellt“. Michael Jander bleibt Schriftführer. Beisitzer sind Georg Holzapfel, Rosi Lang, Marlies Dotzauer, Renate Dietrich und Richard Fuchs. Vorsitzende bleibt Rosi Hammerl. Sie berichtete über die Aktivitäten.

Sechzig Mitglieder wurden im Jahresverlauf für langjährige Treue geehrt. Zu besonderen runden Geburtstagen wurde gratuliert. Am Faschingsdienstag war die gesamte Vorstandschaft im BRK-Seniorenheim am Lugerweg mit selbst gebackenen Kuchen und Torten, auch für Musik war gesorgt, sodass die Bewohner einen schönen Nachmittag hatten. Im Mai war der Kreisarbeitstag. Der Verband fordert, dass alle in die Rentenkasse einzahlen, damit „Rente sicher ist“ (Zitat Norbert Blüm)! Außerdem muss das Rentenniveau auf 63% angehoben werden. Am 25. November wurde von den VdK-Damen Huber, Dietrich und Hammerl im BRK-Seniorenwohnheim ein kleiner Weihnachtsmarkt mit Glühwein und 111 selbst gebackenen Kücheln für die Bewohner: innen veranstaltet.

Haimerl-Kunze hielt ein Kurzreferat über Pflege und Pflegende. „Menschen in ganz unterschiedlichen Lebenssituationen sind zu unterstützten. Das fördert und bereichert den Zusammenhalt. Die Situation Pflegebedürftiger und Pflegender muss sich dringend verbessern. 76 Prozent der Pflege in Deutschland finden zu Hause statt. Der Pflegealltag ist stressig “, führte sie aus. Im Anschluss wurde in einer Fragerunde alles beantwortet. Hammerl lobte das ausgezeichnete Miteinander und wünschte sich dies auch in 2024. Mit den Worten: „Bleiben sie gesund und bleiben sie uns treu“, schloss sie die Versammlung.

Bild von links nach rechts:
Michael Jander, Rosi Hammerl, Georg Holzapfel, Marlies Dotzauer, Rosi Lang, Renate Dietrich, Richard Fuchs, Karin Huber, Kerstin Haimerl-Kunze

Freude bei Bad Abbacher Kindern –
Geschenkübergabe der Aktion „Abbacher Kinderbaum“

Am Dienstag 19.12. fand im Sitzungssaal des Bad Abbacher Rathaus die Geschenkübergabe der diesjährigen Aktion „Abbacher Kinderbaum“ statt. Die Aktion wurde zum 10mal von der Werbe- und Interessengemeinschaft Bad Abbach durchgeführt. Die Kinder wünschten sich in diesem Jahr vorwiegend Bekleidung und Winterschuhe. Auch Spiele, Puppenhäuser, Spielzeugauto, i.Padhülle und zwei Roller standen auf den 31 verteilten Wunschzetteln. In einer kleinen Weihnachtsfeier erklärte Alfred Eichinger den Kindern die Aktion des Abbacher Kinderbaums, Adelheid Weger las den Kindern eine Weihnachtsgeschichte vor, für die passende Musik sorgte Brigitte Hanel mit zwei Nachwuchs Gitarristen. Die Geschenke überreichten die WIG Vorstandsmitglieder und Bürgermeister Dr. Grünewald.

Spenderliste 2023
Bersia Renate
Bodenstein Anja
Bollin Agnes
Braun Bärbel
Deisinger Maria
Dobler Klara
Englmann Anton
Firma Englmann
Eichinger Alfred
Gregan Sabine
Dr. Grünewald Benedikt
Heselberger Sibylle
Dr. Hower Kristin
Jäcklim Barbara
Langer Reinhard
Mielich Lisa
Mück Sandra
Plischke Natalie
Rube Regina
Seidel Astrid
Schießl Martina
Sommer Ursula
Stuhlfelder Alexandra
Valadez Alberto
WIG
Ziegler Barbara

Jahresrückblick 2023 der Tennisabteilung des TSV Bad Abbach

Bild TSV Bad Abbach

Die Tennisabteilung kann stolz auf ein in jeder Hinsicht gelungenes Jahr zurückblicken.
Nachdem der traditionelle Auftakt des Tennisjahres mit einer Fahrt zu den BMW Open dieses Jahr wetterbedingt abgesagt werden musste, startete unsere Tennissaison am 29. April nicht nur mit dem traditionellen Schleiferlturnier, sondern mit einer besonderen Auftaktveranstaltung in Form eines Frühjahrsfests mit offizieller Einweihung der Terrasse durch die Angrüner Stiftung und den Abteilungsleiter der Tennisabteilung Patrick Kirst.
Danach begann eine aufregende Saison, bei der 9 Mannschaften am Start waren. Dabei konnten die Herren und die Bambini U12 jeweils den Meistertitel erringen. Hervorzuheben ist, dass die U12-Jungs allesamt noch zum jüngeren Jahrgang gehörten und somit durchweg gegen 2 Jahre ältere Konkurrenten spielten.

Hier ein kurzer Überblick über die abschließenden Platzierungen der einzelnen Mannschaften:
Herren: Platz 1 – Damen: Platz 6
Junioren 18: Platz 5
Mädchen 15: Platz 7
U 12 I: Platz 1 – U 12 II: Platz 3
U 12 III: Platz 6 – U 10: Platz 2
U 9: Platz 3

Das nächste Highlight war unser zweites „Wir machen die Nacht zum Tag-Turnier“.
Nachdem wir 2021 eine Flutlichtanlage bekommen hatten, wurde dieses Flutlichtturnier mit sensationellem Erfolg ins Leben gerufen. Bei selbstgemachter Pizza aus dem Pizzaofen, dem ein oder anderen Getränk wurde auch dieses Jahr die halbe Nacht durchgespielt und gefeiert. Sieger in diesem Jahr vom FC Teugn Patrick Eisenreich.
Zeitgleich wurde unter Federführung der Breitensportwartin Karo Haberstroh ein „After Work Tennis“ ins Leben gerufen, bei dem je nach Laune Einzel und Doppel gespielt wurde und der gesellige Ausklang mindestens genauso wichtig war.
Zu Beginn der Sommerferien fand dann wie jedes Jahr unser Jugend-Tenniscamp statt.
Unter der Leitung unseres Jugendwarts Frederic Reiter wurde sich wie immer ins Zeug gelegt, um den 50 Kindern unvergessliche 3 Tage zu bieten. Die 7 Trainer konnten mit jeder Menge Tennistraining und abwechslungsreichen Bewegungsspielen die Kinder dermaßen fordern, dass das Essen von unserer Vergnügungswartin Kerstin Reiter (Burger, Spaghetti Bolo, Gegrilltes) und den zahlreichen Obst- und Kuchenspenden der Eltern genauso gut angenommen wurde. Das Highlight war das abschließende Flutlichtturnier für die Kids bei Lagerfeuer und Stockbrot.
Die Vereinsmeisterschaften mit dem Saisonabschlussfest fand dann am letzten Septemberwochenende statt. Bei herrlichem Wetter konnten hier die Spiele in 4 Konkurrenzen veranstaltet werden. Bei der Siegerehrung durch den Sportwart Uli Schmitz wurden die Gewinner der einzelnen Wettbewerbe mit Pokalen ausgezeichnet, bevor es dann mit Steckerlfisch und Riesenbrezn zum gemütlichen Teil überging.
Sieger der Vereinsmeisterschaften 2023:
Herren: Marius Humig Mädchen U15: Johanna Brückl Bambini U12: Vincent Hüttner Bambini U10: Nermina Selmanovic
Einen wunderschönen Abschluss feierten wir dann am 2. Dezember. Bei Schnee und wunderschöner vorweihnachtlicher Stimmung trafen sich ca. 85 Mitglieder auf der festlich geschmückten Anlage, um erst einmal eine Fackelwanderung durch die Winterlandschaft auf der Freizeitinsel zu machen. Danach stärkten sich alle mit Plätzchen, Knackersemmeln und Punsch. Auch der Nikolaus ließ es sich nicht nehmen, bei uns vorbeizuschauen und die Kinder zu beschenken. So wurde mit Schneebar und Feuerschalen noch lange gefeiert.
Vielen herzlichen Dank an alle, die mitgeholfen haben, dieses Jahr so besonders zu machen. Wir freuen uns auf ein wunderbares und erfolgreiches sportliches Neues Jahr!!
Bild: Meister Jungs U12, Meister Herren, Tenniscamp, Saisonabschluss

Wohnungsbrand gegenüber Bad Abbacher Feuerwehrgerätehaus

(Josef Eder). **Am Freitagnachmittag gegen 15 Uhr wurde die Feuerwehr Bad Abbach zu einem Wohnungsbrand im Erdgeschoss eines mehrstöckigen Wohnhauses in der Dr. Franz-Schmitz-Straße alarmiert.**
Das Brandobjekt befand sich auf der gegenüberliegenden Straßenseite des Feuerwehrgerätehauses. Beim Eintreffen der Einsatzkräfte schlugen Flammen aus dem Fenster am Balkon. Die ältere Bewohnerin war noch in der Wohnung. Sie wurde von Feuerwehrmännern unter Atemschutz aus der Wohnung getragen, dem Rettungsdienst übergeben und in ein Regensburger Krankenhaus eingeliefert. Die Brandursache ist unbekannt. Sie wird von der Polizei ermittelt. Vor Ort waren die Wehren aus Bad Abbach, Lengfeld, Großberg und Graßlfing, die alle über Atemschutzgeräte verfügen. Einsatzleiter waren die Bad Abbacher Kommandanten Max Neubauer und Benedikt Hartmann. Mit vor Ort war Kreisbrandinspektor Karl-Heinz Brunner sowie viele Helfer aus dem Sanitätsdienst. Die Wohnung ist unbewohnbar. Das mehrstöckige Haus war stark verraucht. Mit einem Lüfter wurde das Treppenhaus rauchfrei gemacht.

Foto: Benedikt Hartmann
Josef Eder

Neuer Eigentümer, bewährte Qualität:
Benedikt Hofbauer übernimmt das Ingenieurbüro Weigert in Bad Abbach

Die langjährige Erfolgsgeschichte des Ingenieurbüros Weigert in der Industriestraße 10 (Lengfeld) setzt sich fort: Das Unternehmen wurde zum 1. Januar 2024 von Benedikt Hofbauer übernommen.
Der studierte Maschinenbauer und Stiefsohn vom ehemaligen Inhaber Manfred Weigert ist seit 2015 im Unternehmen tätig und bringt eine umfangreiche Expertise mit sich. „Ich freue mich sehr, dass die Zukunft des Ingenieurbüros durch die Übergabe an Benedikt in besten Händen ist und weiterhin erstklassige Dienstleistungen angeboten werden“, so Manfred Weigert.

Das Ingenieurbüro Weigert (jetzt Hofbauer) kann auf eine mehr als 20-jährige Geschichte zurückblicken und hat in dieser Zeit einen hervorragenden Ruf erworben. Mit einem erfahrenen Team von fünf Prüfingenieuren und einem Gutachter bietet das Büro eine Vielzahl von Dienstleistungen an – darunter Hauptuntersuchungen, Abgasuntersuchungen und Sicherheitsprüfungen an allen Fahrzeugarten. Auch die Erstellung von Schadengutachten, Wertgutachten und Oldtimerbewertungen zählen zum Leistungsspektrum.
„Neben der breiten Palette an Dienstleistungen steht die Zufriedenheit unserer Kunden an erster Stelle. Ich freue mich darauf, diese Werte in meiner neuen Rolle weiterhin hochzuhalten“, so Benedikt Hofbauer.
Die Öffnungszeiten sind wie gehabt von Montag bis Donnerstag zwischen 9 und 18 Uhr sowie freitags von 9 bis 17 Uhr. Eine Terminvereinbarung ist nicht notwendig. Für weitere Informationen können Interessierte das Ingenieurbüro Hofbauer unter der E-Mail-Adresse info@ib-hofbauer.de oder auf der Website ib-hofbauer.de erreichen. Auch telefonisch steht das Team unter der Nummer 017624342232 zur Verfügung.

Das Spendenglücksrad drehte sich im Asklepios Klinikum Bad Abbach

Am 23. Januar war es soweit, das Spendenglücksrad der Adventskalender-Spendenaktion drehte sich im Asklepios Klinikum Bad Abbach bei einem kleinen Empfang für die Vertreter:innen von 24 Einrichtungen bzw. Vereinen. Diese konnten per Drehung des Glücksrades ihre individuellen Spendenbeiträge erzielen. Alle Teilnehmenden setzten erfolgreich das Glücksrad in Bewegung, um entweder 100, 150 oder 200 Euro zu gewinnen. Wer einen Joker erspielte, durfte noch mal drehen und konnte somit seinen Gewinn verdoppeln. Der TV Oberndorf hatte das glücklichste Händchen vor dem Förderkreis Mariannhiller Mission, Reimlingen und Malteser Hilfsdienst, Oberdeggenbach.

TV Oberndorf siegte

Insgesamt wurde eine Spendensumme von 4150 Euro erspielt. Die durchweg glücklichen und dankbaren Gäste freuten sich mit und für alle anderen. Es war eine wunderbar positive Veranstaltung, so dass Geschäftsführer Johann Bachmeyer für das nächste Jahr eine weitere Spendenaktion in Aussicht stellte. Im vergangenen November startete das Klinikum mit der Planung für einen überdimensionalen Adventskalender. Die quadratischen Fenster im Eingangsbereich der „alten“ MED wurden dazu ausgewählt mit dem Ziel, täglich ein Fenster davon zu beleuchten, bis an Weihnachten schließlich alle erstrahlen.

Über den optischen Effekt hinaus wollte Regionalgeschäftsführer Johann Bachmeyer das Schöne mit dem Guten verbinden. So entstand eine wundervolle Spendenaktion. Als größter Arbeitgeber im Raum Abbach ist es Bachmeyer wichtig, soziale Vereine und Einrichtungen vor Ort zu unterstützen. Denn auch das Klinikum erfährt viel Unterstützung im Umkehrschluss, z.B. von den Feuerwehren bei ihren Einsätzen dort, aber auch über die Angebote der Einrichtungen wie Kindergärten, Schulen, Sportvereinen usw. für die Kinder der Kolleginnen und Kollegen. So wurden alle Mitarbeitenden um Vorschläge zu möglichen Empfängern der Adventskalender-Aktion gebeten. Aus dem umfangreichen Ideenpool wurden per Zufallsgenerator 24 Einrichtungen gezogen und anschließend gleich benachrichtigt.

Weihnachtliche Bescherung im Januar

Es war eine große Freude, beschreibt Vetter vom Marketing, die vielen positiven Rückmeldungen entgegen zu nehmen, zunächst von den Kolleg:innen und dann natürlich von den glücklichen Gewinnern. Riesig gefreut hat man sich zudem über die Reaktion einiger Kinder aus dem Kollegium; sie fieberten täglich der Gewinnermeldung entgegen, die über die Social-Media-Kanäle erfolgte, in der Hoffnung, dass der jeweilige Favorit mit dabei ist.

Weitere Gewinner: Faschingsgesellschaft Teugonia (Teugn); AWO Schülerhort; AWO Haus der Kinder; Kindergarten St. Nikolaus; Bushin-Kan Karate (alle Bad Abbach); AKKI Förderverein für Kids (Wenzenbach); Feuerwehr; Kindergarten Lengfeld; Waldkindergarten (alle Lengfeld); Angrüner Mittelschule (Bad Abbach); SC Peising; Tafel Kelheim; Kindergarten St. Christophorus (Bad Abbach); Tierhilfe Regensburg: Lebenshilfezentrum (Gebelkofen); Johanniter-Kinderkrippe „Turmwichtel“ (Bad Abbach); Förderverein Konradschule (Regensburg); Feuerwehr; Angrüner Grundschule (beide Bad Abbach); Flugsportverein Kelheim; Ev. Kindergarten Arche Noah (Bad Abbach).

Foto: Tobias Strobel

Sinfoniekonzert mit dem Gasteig-Orchester München im Kursaal Bad Abbach am 24. März

Bad Abbach. Wie bereits berichtet, hat Benedikt Lickleder von seinem Vater die Führung der Musikvereinigung Kelheim übernommen. Christoph Lickleder ist künstlerischer Berater. Das Programm für 2024 wurde einvernehmlich erstellt. Drei Konzerte sind über das Jahr verteilt. Sie bieten Sinfonisches , Kirchenmusik und Solistisches auf Kammermusikbasis.

Den Auftakt bildet das Sinfoniekonzert mit dem Gasteig-Orchester München unter Sreten Krstic, Violine und Leitung, am 24.März um 19 Uhr im Kursaal Bad Abbach. Die Musikvereinigung hat mit dem Kursaal Bad Abbach einen hervorragenden Aufführungsort gefunden, der beim Orchester und beim Publikum großen Anklang gefunden hat. Folgendes Programm wird geboten:
Mozart: Konzert für Flöte und Orchester, G-Dur, KV 313. Solist: Michael Martin Kofler, Soloflötist der Münchner Philharmoniker. Ebenfalls von Mozart: Konzert für Fagott und Orchester, B-Dur, KV 181. Mit dem Solofagottisten der Mü. Phil., Raffaele Giannotti. Der Solocellist des Münchner Orchesters, Floris Mijnders, spielt Tschaikowskis Variationen über ein Rokoko-Thema, op.33. Den Abschluss bildet die „Teufelssinfonie“ von Boccherini.

Karten ab sofort zu 30 €, ermäßigt 25 € , Vorverkaufsgebühr 2 €, im Kurhaus Bad Abbach, Kaiser-Karl-V.-Allee 5, 93077 Bad Abbach, Tel. 09405/959910, in der Tourist-Information Kelheim, Ludwigsplatz 1, 93309 Kelheim, Tel. 09441/701-234 und Tickets online bei www.okticket.de.

Homepage zu den Konzerten: www.musikvereinigung-kelheim.de

2,5-Zi-Loft-ETW Bad Abbach
ca. 76m² Wfl., S-Blk., BJ 92, sofort frei, sehr ruhig, Bad m. Fe., EBK, Glasoberlichte, TG mgl. **EUR 269.000,-**
weitere Angebote unter
www.trummer.de
TRUMMER Immobilien Nußbergerstr. 6 **0941-44 76 33**

badabbach
natürlich.lebenswert

LIVE KONZERT

Evolution Brass Regensburg
24. Februar 2024
KURSAAL Bad Abbach
19 Uhr | Einlass 18 Uhr
Abendkasse: 12 € | Vorverkauf : 10 € im Kurhaus
Markt Bad Abbach | Kurhaus | Kaiser-Karl-V.-Allee 5 | 93077 Bad Abbach | 09405 9599-10

ADRESSEN AUS DER REGION

NOTFALLNUMMERN (alle Angaben ohne Gewähr)

- Rettungsdienst, Notarzt, Feuerwehr ☎ **112**
- Polizei ☎ **110**
- Goldberg-Klinik ☎ **09441-702-0**
- Uniklinik Regensburg ☎ **0941-944-0**
- Asklepios Klinikum Bad Abbach ☎ **09405-18-0**
- Malteser Hilfsdienst e. V. ☎ **0941-585 15 55**
- Johanniter Unfallhilfe: ☎ **09407-300-0**
- Kassenärztlicher Bereitschaftsdienst ☎ **116 117**
- Notdienst-Apotheken, Ärztlicher Bereitschaftsdienst, Giftnotruf **www.apotheken.de / www.aponet.de**
- Zahnärztlicher Notdienst (A&V e.V.) **www.zahnarzt-notdienst.de**

MARKT BAD ABBACH

- Gemeindeverwaltung, Rathaus Raiffeisenstr. 72, ☎ 09405-95900

ABWASSER

- Zweckverband zur Abwasserbeseitigung, Geschäftsstelle: Am Pfaffenberg 1, Lengfeld ☎ 09405-95 54 81 50 (24-Stunden-Notruf) Fax: 09405-955 48 29 (nur für Teugn, Lengfeld inkl. Alkofen und Mühlberg – bei Abwasserproblemen in den anderen Gemeinden bitte den Markt Bad Abbach unter ☎ 0171-732 69 10 kontaktieren)

APOTHEKEN

- Bavaria-Apotheke, 93077 Bad Abbach, „Neuer Markt", ☎ 09405-95350
  ➪ MEHR INFO: www.bad-abbacher.de
- Burg-Apotheke, Bad Abbach „Shopping-Center", ☎ 09405-2244
  ➪ MEHR INFO: www.bad-abbacher.de
- Apotheke am Real, Pentling Hölkeringer Str. 22, ☎ 0941-28 06 40
- St. Nikolaus-Apotheke, J. Schlachtmeier Hölkeringer Str. 9, 93080 Pentling ☎ 0941-97897, Fax 0941-99 83 26

ÄRZTE

- Augenarztcentrum Dr. Rausch – Dr. Pilz – Dr. Schlegel, Gemeinschaftspraxis, Gutenbergring 2, Shoppingcenter, 93077 Bad Abbach, ☎ 09405-6980, Hauptpraxis: Donaupark 6, 93309 Kelheim, ☎ 09441-9430, **www.augenarztcentrum.de**

AUGENARZT PRAXIS Bad Abbach

- Augenarzt Praxis Bad Abbach, Kaiser-Karl-V.-Allee 12, 93077 Bad Abbach, ☎ 09405-957 83 30 Sprechzeiten: Di. 14.30–17.30, Mi. 9.00–12.00 u. 13.00–15.30 Uhr, Do. 14.00–16.30 Uhr NEU: Jeden 1., 2., 3. Do im Monat von 8.00–12:00 Uhr
- Frauenärzte Ihrer Nähe, Überörtliche Gemeinschaftspraxis (Ambulante Operationen, Pränatale Diagnostik, Onkologisch verantwortliche Ärzte, Hormon-und Stoffwechseltherapie, Ernährungsmedizin, Anti-Aging-Medizin, Akupunktur), Dr. med. Andreas Lenz, Dr. med. Michael Büchner Heike, Schütz-Zamparini Hauptsitz: Gutenbergring 2, Shopping-Center, Bad Abbach, ☎ 09405-1713 **www.frauenaerzte-ihrer-naehe.de**
- Zahnarzt-Praxis Dr. Thomas Frank, Bad Abbach, Gutenbergring 2, Shopping Center, ☎ 09405-96 31 44, **www.drthomasfrank.de**
- Zahnarzt-Praxis Dres. Bettina und Bernd Mathies, Bad Abbach, Kochstr. 2, ☎ 09405-4777, **www.zahnarztpraxis-mathies.de**
- Zahnmedizinische Praxis M. Stellwag, Bad Abbach, Römerstr. 51 (im neuen Rathaus) ☎ 09405-96056, **www.praxis-aldente.com**
- Facharztpraxis für Innere Medizin Kardiologie, Rheumatologie & TCM Dr. Manuel Kaufmann – Internist und Kardiologe, Notfallmediziner komplette nichtinvasive Kardiologie, Schrittmacherabfragen Dr. Petra Kaufmann – Internistin und Rheumatologin, TCM, Akupunktur, Rheumatologin und Master of Chinese Medicine (MCM), University of Taichung Tel.: 09405 / 95330 · **www.dr-kaufmann.com**
- Zahnarztpraxis Sabine Vogl, Raiffeisenstr. 19 (im Neuen Markt), Bad Abbach, ☎ 09405-962420, **www.zahnarztpraxis-sabine-vogl.de**
- **TCM – Traditionelle Chinesische Medizin** Frau Dr. Jiyan Shi, Raiffeisenstraße 19 / I 93077 Bad Abbach, ☎ 09405/ 500 96 88
  ➪ MEHR INFO: www.bad-abbacher.de

BÄCKEREI

- EDEKA Dillinger
  ➪ *siehe auch* **LEBENSMITTEL**

BANKEN

- Raiffeisenbank Kreis Kelheim eG ☎ 09441 5019-0 , **www.rbkk.de**

BAUUNTERNEHMEN

- **Auch Kleinstaufträge rund um's Haus:** Tobias Fleischmann Bauunternehmen Maurer- und Betonbaumeister Ludwig-Thoma-Str. 7, 93077 Bad Abbach ☎ 09405-94 98 81 20, Fax 09405-94988129 fleischmann-bau@web.de **www.fleischmann-bauunternehmen.de**
- Stockmeier, J. Bauunternehmen, Transporte, Zimmerei, Sägewerk, Hänghofstr. 2, 93080 Pentling-Poign, ☎ 09405-96 23 80, Fax 09405-96 23 81

BESTATTUNGEN

- „Friede", Regensburg, Adolf-Schmetzer-Str. 22, ☎ 0941-794004
- Pietät Bestattungen,Kochstr. 11, Bad Abbach, ☎ 09405-4779 und Prüfeninger Str. 78, 93049 Regenburg, ☎ 0941-21967, Fax: 0941-22748

BÜROMÖBEL

- Gerhard Auburger, Die funktionelle Wohn-Idee, St.-Georg-Straße 12, 93077 Bad Abbach/ Peising, ☎ 09405-6685, Fax: 09405-6642, **www.auburger-wohnidee.de**
  ➪ MEHR INFO: www.bad-abbacher.de

BÜROTECHNIK

- Gerhard Schuller, Bürosysteme und Bürobedarf, Bad Abbach,☎ 09405-96 34 29, Mobil: 0171-347 92 97, gerhardschuller@gmx.de

DROGERIEMARKT

dm

- dm-Drogeriemarkt Gutenbergring 5a (neben Aldi), 93077 Bad Abbach, ☎ 09405/500 93 58, **www.dm.de**
  ➪ MEHR INFO: www.bad-abbacher.de

ELEKTRO-INSTALLATION

- Elektro Bierek, Am Unteren Weinberg 19a, Oberndorf, ☎ 09405-96 15 28, Fax: 09405-94 16 74, info@elektro-bierek.de
  ➪ MEHR INFO: www.bad-abbacher.de
- Elektro Schöner, Lerchenstr. 9, Bad Abbach, ☎ 09405-96 21 70, Fax: 09405-96 21 71 Mobil: 0172-848 31 12
- Elektrotechnik Wolfseher & Schmid, Zeilerweg 22, 93152 Nittendorf, ☎ 09404-954 80 81, Mobil: 0170/314 33 69 u. 0175/243 17 74, Fax: 09405/5009365, info@elektrotechnik-ws.de

GARTENBAU/-PFLEGE

- Gartengestaltung Hans und Elke Schwertner GbR, Teuertinger Straße 10, Buchhofen bei Saal, ☎ 09441-8786, Fax: 09441-80866, **www.garten-schwertner.de,** info@garten-schwertner.de
- Danny Hüttig, Gartengestaltung u. Pflege, Pflasterarbeiten, Beregnungsanlagen, Bad Abbach, ☎ 09405-6990, Mobil: 0172-852 43 46, info@garten-huettig.de
- Garten- u. Landschaftsbau Kellner, Oberndorf, Donaustraße 43, ☎ 09405-91 90 52, mobil 0160-96 70 58 01

GUTACHTER

- Sachverständiger Hertel GmbH (Wert- oder Beweisgutachten im Schadensfall), Pentling, Schlehenweg 1, ☎ 09405-96 20 73
- Orthopädischer, unfallchirurgischer Gutachter Dr. Thomas-Albert Scherg, Lengfeld, Am Golfplatz 15, ☎ 09405-94 07 61

HEILPRAKTIKER

- Heilpraxis, Uta Appoltshauser (Heilpraktikerin), Goethestr. 23, Bad Abbach, ☎ 09405-940728, uta@appoltshauser.de
- Claudia Scherg, Praxis für klassische Homöopathie (Dipl.), Schmerztherapie, Physiotherapie, Am Golfplatz 15, Lengfeld, ☎ 09405-957 78 77, Mobil: 0170-313 39 42

HÖRGERÄTE

- Schiller & Gebert Hörgeräte GmbH Kaiser-Heinrich-II.-Str. 7, 93077 Bad Abbach, ☎ 09405-9698934, **www.schiller-gebert.de**
  ➪ MEHR INFO: www.bad-abbacher.de

IMMOBILIEN

- Raiffeisenbank Kreis Kelheim eG, VR-Immobilien, Bad Abbach ☎ 09405 509-9903, Abensberg ☎ 09443 9100-9901 **www.rbkk.de/immobilien**
- RE/MAX Immobilien – Ihr Makler vor Ort Steffen Hemme – Dipl. Immobilienwirt (DIA) ☎ 0941-307 70 21 – Mobil 0175-405 85 13 **www.hemme-remax.de** steffen.hemme@remax.de

KRANKENGYMNASTIK

- Physiotherapie Maximilian Otholt Gutenbergring 2, Shopping-Center, ☎ 09405-941 94 48
- Physiotherapie Astrid Seidel, Kaiser-Heinrich II-Str. 19, Bad Abbach, ☎ 09405-96 53 0 55

KRANKENHÄUSER

- Asklepios Klinikum Bad Abbach, Klinik und Poliklinik für Orthopädie, -Notfallambulanz-, Klinik und Poliklinik für Rheumatologie, Kaiser-Karl V.-Allee 3, Bad Abbach ☎ 09405-18-0, Fax: 09405-18-2900
  ➪ MEHR INFO: www.bad-abbacher.de
- Caritas-Krankenhaus St. Lukas GmbH, Traubenweg 3, Kelheim Kelheim, ☎ 09441-7020, Fax: 09441-702-1019 Notaufnahme: ☎ 09441-702-3222, Hebammenbereitschaft: ☎ 09441-702-4460
- Reha-Klinik, Asklepios Klinikum Bad Abbach Zentrum für orthopädische und rheumatologische Rehabilitation, Stinkelbrunnstr. 10, Bad Abbach, ☎ 09405-18-0, Fax: 09405-18-1015

LEBENSMITTEL

EDEKA Dillinger

Bad Abbach, Goldtalstr. 1, ☎ 09405-961999 aktivmarkt-dillinger@t-online.de **www.dillinger.aktiv-markt.de**
➪ MEHR INFO: www.bad-abbacher.de

LOTTO

- EDEKA Dillinger

METZGEREI

- Metzgerei Krain, Bad Abbach, Lengfeld, Industriestr. 7, ☎ 09405-969 92 70 Shopping Center, ☎ 09405-94 10 67
- EDEKA Dillinger Dry-Aged-Beef aus eigener Herstellung
  ➪ *siehe auch* **LEBENSMITTEL**

MUSIKSCHULE

- Musik-Akademie Bad Abbach, Viktor Dukart Unterrichtsort: Goldtalstraße 9a, Bad Abbach ☎ 09405-95 45 33 oder 09405-1367 **www.musikakademie-bad-abbach.de**
- P.M.I.O. / Musikschule Regensburg Zweigstelle Bad Abbach, Goldtalstraße 7 ☎ Zentrale: 0941-56 53 53, **www.pmio.de**

PARTYSERVICE

- Metzgerei Krain, Bad Abbach, Lengfeld, Industriestr. 7, ☎ 09405-969 92 70 Shopping Center, ☎ 09405-94 10 67
  ➪ *siehe auch* **METZGEREI**

PHYSIOTHERAPIE

- Physikalisch-Therapeutische Ambulanz im Asklepios Klinikum Bad Abbach, Kaiser-Karl V.-Allee 3, ☎ 09405-18-2376
- Anett Möckel, Physiotherapie, Kaiser-Heinrich-II. -Str. 7, Bad Abbach, ☎ 09405-1079
  ➪ MEHR INFO: www.bad-abbacher.de
- Physiotherapie Maximilian Otholt Gutenbergring 2, Shopping-Center, ☎ 09405-941 94 48
- Physiotherapie Astrid Seidel, Kaiser-Heinrich II-Str. 19, Bad Abbach, ☎ 09405-96 53 0 55

PKW-Anhänger

- Pkw-Anhänger-Hauck UG (Ersatzteilhandel & Vermietung & IT), Anhängervermietung in Bad Abbach u. Umgebung info@pae24.eu, ☎ 09405-957961

RECHTSANWÄLTE

- Martin Hutzler, Am Markt 6 (ehem. Apotheke), Bad Abbach, ☎ 09405-96 23 10, Fax: 09405-96 23 11, **www.ra-hutzler.de, info@ra-hutzler.de**
- Rita Richter, Bad Abbach, Am Markt 15, ☎ 09405-91 94 05 **www.rechtsanwaltskanzlei-rita-richter.de**

REIFENSERVICE

- Reifen Hallier, Meisterbetrieb, Bad Abbach/ Poikam, Dorfstr. 3, ☎ 09405-5009912

SENIORENHEIM

- Seniorenwohnen Lugerweg, Lugerweg 9, 93077 Bad Abbach, ☎ 09405-95 46 8-0, Fax: 09405-954 68-20, info.bab@rks.brk.de **www.seniorenwohnen.brk.de**
  ➪ MEHR INFO: www.bad-abbacher.de

STEUERBERATER

- Marion Brandl (Steuerberaterin), Feldlstr. 7b, Lengfeld, ☎ 09405-94 04 48, Fax: 09405-94 04 83, info@stb-brandl.de, Termine nach Vereinbarung
- Dipl.-Betriebswirtin (FH), Steuerberaterin Birgit Meyer-Prücklmeier, Arno-Seidl-Schulz-Str. 4, Bad Abbach, ☎ 09405-95 61 24, Termine nach tel. Vereinbarung
- Dipl.-Kfm. Willi Reitmeier (Steuerberater, Rechts beistand) und Dieter Reitmeier (Steuerberater), Bad Abbach, Gärtnersiedlung 22, ☎ 09405-3601, Fax: 09405-6801, **www.kanzlei-reitmeier.de**

TIERÄRZTE

- Kleintierpraxis Bad Abbach, Dr. Sandra Biebel, Gutenbergring 2, Shopping Center, ☎ 09405-5920, **www.kleintierpraxis-bad-abbach.de**

TIERNAHRUNG

- Cats & Dogs, Bad Abbach, Gutenbergring 1, ☎ 09405-6096815, **www.cats-dogs-shop.de**

THERME & THERAPIE

KAISER THERME® erholsam und gesund in Bad Abbach

- Kaiser-Therme, Bad Abbach, Kurallee 4, ☎ 09405-9517-0, Fax: 09405-9517-14, **www.kaiser-therme.de**
  ➪ MEHR INFO: www.bad-abbacher.de

VERSICHERUNG

LVM VERSICHERUNG

- LVM Kutlu & Kollegen, Kochstraße 3, Bad Abbach ☎ 09405/ 955 37 56, info@kutlu.lvm.de
  ➪ MEHR INFO: www.bad-abbacher.de

WASSERZWECKVERBAND

- Geschäftsstelle: Am Pfaffenberg 1, Lengfeld, ☎ 09405-95 54 80 (24-Stunden-Notruf) Fax: 09405-955 48 29
  ➪ MEHR INFO: www.bad-abbacher.de

WERTSTOFFZENTRUM

- Wertstoffzentrum Bad Abbach, Stinkelbrunnstr. 32, (Tunnelparkplatz), ☎ 0151-11 27 82 38
  Sommerhalbjahr - 27. März bis 30. Oktober
  Montag: 09:00 bis 12:00 Uhr
  Dienstag bis Donnerstag: 16:00 bis 18:00 Uhr
  Freitag: 14:00 bis 18:00 Uhr
  Samstag: 09:00 bis 13:00 Uhr
  Winterhalbjahr
  30. Oktober 2023 bis 26. März 2024
  Montag: 10:00 bis 12:00 Uhr
  Dienstag bis Donnerstag: 16:00 bis 18:00 Uhr
  Freitag: 14:00 bis 17:00 Uhr
  Samstag: 09:00 bis 12:00 Uhr
  Anlieferungen bitte bis spätestens zehn Minuten vor der jeweiligen Schließzeit.
  Gesonderte Schließtage sind alle Feiertage.
  Genaue Informationen erhalten Sie unter www.bad-abbach.de

40 Jahre Betriebstreue zur Raiffeisenbank Kreis Kelheim

Dem sicheren Arbeitgeber vier Jahrzehnte die Treue gehalten. Das langfristige Vermögen für das Geldhaus und seine Kunden sind seine Mitarbeiter.

Jedes Jahr zum Jahresende werden traditionell die langjährigen Mitarbeiterinnen und Mitarbeiter der Raiffeisenbank Kreis Kelheim eG im Rahmen der Weihnachtsfeier für ihre Betriebszugehörigkeit geehrt. „Bei den diesjährigen Jubilarinnen und Jubilaren blicken wir auf insgesamt 820 Jahre Bankgeschichte zurück“, erklärt der Vorstandsvorsitzende Christoph Schweiger. Geehrt wurden insgesamt 34 Bankangestellte von jüngsten 10 bis hin zu 40 Betriebsjahren.

Die Worte von Friedrich Wilhelm Raiffeisen haben heute genauso Bestand wie vor über 100 Jahren: Was einer alleine nicht schafft, das schaffen viele! – dieser Gedanke soll der Bank auch weiterhin als Antrieb dienen. „Jede Mitarbeiterin und jeder Mitarbeiter ist wichtig und trägt einen großen Teil zum Erfolg der Raiffeisenbank bei“, so Konrad Kolbinger. Besonders stolz sei er, dass dieses Jahr Mitarbeitende für 40 Jahre Thomas Bartoschik und Stefan Schwarz (beide Bad Abbach) sowie Angelika Stelzl (Riedenburg) Betriebszugehörigkeit ausgezeichnet wurden. 35 Jahre halten Ingrid Grund (Bad Abbach), Christine Pauli (Riedenburg), Christian Kammermeier (Hausen) und Silvia Holzbrecher (Kelheim) der Bank die Treue. Dies sei heutzutage keine Selbstverständlichkeit mehr und zeige die große Verbundenheit und Loyalität zum Unternehmen.

Für 40 Jahre Raiffeisenbank:
Angelika Stelzl (Riedenburg), Thomas Bartoschik (Bad Abbach), Stefan Schwarz (Bad Abbach)
Für 35 Jahre Raiffeisenbank:
Christine Pauli (Riedenburg), Ingrid Grund (Bad Abbach), Christian Kammermeier (Hausen) und Silvia Holzbrecher (Kelheim)
Für 30 Jahre Raiffeisenbank:
Silvia Häckl (Kelheim), Patricia Schwendner (Offenstetten), Bettina Rottenkolber (Kelheim), Reinhard Metzger (Saal), Roswitha Hainzlmeier (Kelheim), Reinhold Pfeiffer (Saal), Helga Wutzlhofer (Kelheim), Andreas Kaiser (Saal) und Astrid Wittmann (Bad Abbach)
Für 25 Jahre Raiffeisenbank:
Johannes Distler (Neustadt) und Matthias Pfaller (Neustadt)
Für 20 Jahre Raiffeisenbank:
Manuela Keck (Neustadt), Stefanie Bergemann (Teugn, Hausen), Josef Gabelsberger (Abensberg), Christina Theunert (Abensberg), Sarah Singer (Neustadt) und Andrea Hilscher (Altmannstein)
Für 15 Jahre Raiffeisenbank:
Lena Widmann (Bad Abbach), Christina Pollinger (Neustadt), Andrea Schreiner (Bad Abbach) und Eva Kürzl (Saal)
Für 10 Jahre Raiffeisenbank:
Andreas Münch (Altmannstein), Marco Gebhart (Bad Abbach), Susanne Kellner (Bad Abbach), Rosa-Maria Ruhfaß (Neustadt), Verena Freund (Riedenburg) und Sandra Forster (Riedenburg)

Bad Abbacher Streufahrzeug nahe Frauenbründl abgerutscht

Auf der Gemeindeverbindungsstraße von Peising nach Frauenbründl kam am Freitagvormittag ein im Winterdienst eingesetzter Kommunaltraktor des Marktes Bad Abbach auf einem abfallenden Straßenstück aus noch ungeklärter Ursache von der Fahrbahn ab. Er rutschte nach rechts die Böschung hinab und blieb dort im Straßenbewuchs hängen. Der Fahrer blieb, wie am Unfallort zu erfahren war, unverletzt. Am Fahrzeug entstand Sachschaden. Das Regensburger Bergeunternehmen Hofmeister hob den Traktor, der mit angebautem Schneeräumschild und Streuvorrichtung unterwegs war, wieder auf die Straße und transportierte ihn ab. Die FF Peising und Bad Abbach waren im Einsatz. Sie banden auf der Fahrbahndecke die zu sehenden auslaufende Flüssigkeiten und regelten den Verkehr.

Flohmartkteam Bad Abbach unterstützt soziale Projekte

Bad Abbach. Groß war die Freude, mit der das Flohmarktteam um Lina Kraus-Adlhoch auf die Arbeit des vergangenen Jahres zurückblickte. Mit dem Erlös können wieder soziale Projekte unterstützt werden. Neben dem Cabrini-Zentrum, den Regensburger Herzen, dem Hospizverein und den Jugendlichen des Bürgertreffs und der KJG wurde auch ein Kindergarten- und Grundschulprojekt in Nigeria bedacht. Pater Udo von den Sons of Mother Mary of Mercy, derzeit Pfarrvikar in Regensburg, bedankte sich sehr herzlich und berichtete, dass somit jetzt Fenster und Türen in die Gebäude eingesetzt werden können.

In den letzten Jahren erhielten auch die Tafeln, das Frauenhaus und der Förderkreis der Mariannhiller Mission Unterstützung vom Flohmarkt.

Ein Besuch im Flohmarkt lohnt sich, das Team freut sich über regen Besuch. (Do – So, 14 – 17 Uhr)

Gottesdienste Februar und andere Angebote

So, 04.02. 9.00 Uhr	Hl. Messe im Multifunktionsraum, REHA
Mo, 05.02. 18.30 Uhr	Montag-Abend: Meditation mit Tobias Wechler im Raum der Stille, REHA
Di, 06.02. 8.30 Uhr	Hl. Messe, Klinikkapelle (gegenüber MTT)
So, 11.02. 9.00 Uhr	Hl. Messe im Multifunktionsraum, REHA
Mi, 14.02. 18.30 Uhr Aschermittwoch	Kath. Wortgottesdienst mit Aschenauflegung, Klinikkapelle (gegenüber MTT)
So, 18.02. 9.00 Uhr 1. Fastensonntag	Hl. Messe im Multifunktionsraum, REHA
Mo, 19.02. 18.30 Uhr	Montag-Abend: Abendlieder mit Tobias Wechler im Raum der Stille, REHA
Di, 20.02. 18.30 Uhr	Hl. Messe, Klinikkapelle (gegenüber MTT)
So, 25.02. 9.00 Uhr 2. Fastensonntag	Hl. Messe im Multifunktionsraum, REHA
Di, 27.02. 18.30 Uhr	Kreuzweg-Andacht in der Klinikkapelle, (gegenüber MTT)
So, 03.03. 9.00 Uhr 3. Fastensonntag	Hl. Messe im Multifunktionsraum, REHA

Katholische Klinik- und Rehaseelsorge:
Tobias Wechler, Pastoralreferent, Tel. 18-2316
wechlerasklepios@t-online.de · www.klinikseelsorge-bad-abbach.de
Kath. Ortspfarrer Anton Dinzinger, Tel. 1654
Evang. Pfarrerin Barbara Dietrich, Tel. 500 600

Frau Ingrid Böhland, Carl-Heindl-Str. 1
feierte am 24.12.2023 ihren **80. Geburtstag**.

Herr Lorenz Kirner, Poikam, Kreuzstr. 3
feierte am 04.12.2023 seinen **85. Geburtstag**.

Herr Sebastian Ramsauer, Schönleitnerstr. 3
feierte am 28.12.2023 seinen **90. Geburtstag**.

Lust auf neue Schuhe?

www.schuh-hofbauer.de

GUTSCHEIN über 10 €

Nur für kurze Zeit!

Gültig bis 29. Februar 2024 – ab einem Einkaufswert von 59,95€
nicht kombinierbar mit anderen Aktionen.

SCHUHMODE HOFBAUER

Shopping-Center Bad Abbach
Gutenbergring 1
Kelheim – Ludwigstraße 1

IMPRESSUM BAD ABBACHER

Herausgeber, Anzeigen und Redaktionsleitung:
Reidl Medienhaus GmbH
Hutackerweg 3, 93080 Pentling
Tel. 09405 9524-0, Fax 09405 9524-24
kontakt@reidl-medienhaus.de
www.reidl-medienhaus.de

Bildnachweis:
privat, fotolia, FreePik.com, Vector4free

Produktion/Grafik/Druck:
Reidl Medienhaus GmbH
Hutackerweg 3, 93080 Pentling
Tel. 09405 9524-0, Fax 09405 9524-24
kontakt@bad-abbacher.de
www.reidl-medienhaus.de

Verteilung BAD ABBACHER:
an die Haushalte der Großgemeinde Bad Abbach sowie in Teugn und Matting.

Auslage:
in der Region Bad Abbach in über 100 Auslagestellen.
Bei Nichterscheinen ohne Verschulden des Verlages und in allen Fällen höherer Gewalt bestehen keine Entschädigungsansprüche. Mit Namen bzw. „Profil" oder „Anzeige" gekennzeichnete Beiträge geben nicht unbedingt die Meinung der Redaktion wieder. Für unverlangt eingesandte Fotos, Unterlagen, Manuskripte übernimmt der Verlag keine Verantwortung. Leserzuschriften geben ausschließlich die Meinung des Verfassers wieder. Die Redaktion behält sich vor, Leserzuschriften gekürzt zu veröffentlichen. Gerichtsstand und Erfüllungsort ist Regensburg.

Der BAD ABBACHER
sind Mitglied der Verlegergemeinschaft
Deutscher Kur-und Freizeitmagazine e. V.

Anzeigen- und Druckunterlagenschluss für die März-Ausgabe

ist der 22. Februar 2024

Genaue Termine erfahren Sie unter:
09405 9524-0 oder
kontakt@bad-abbacher.de

HOCHMODERNE UND
INNOVATIVE ZAHNMEDIZIN

KERAMIKKRONEN OHNE
ABDRUCK IN EINER SITZUNG

IMPLANTATE VOM FACHZAHN-
ARZT FÜR ORALCHIRURGIE

DR.TUNGL+DR.HUBEL
ZAHNARZTPRAXIS

Am Markt 24, 93077 Bad Abbach
Telefon: 09405 25 94

info@zahnarzt-abbach.de
www.zahnarzt-abbach.de