BAD ABBACHER
DAS ORIGINAL SEIT 1974
50. Jahrgang | www.bad-abbacher.de
März 2024

Drei Zicklein im Tiergehege Bad Abbach

Nach fünfmonatiger Tragzeit erblickten im Tiergehege Bad Abbach drei Zicklein das Licht der Welt. Die Mütter sind die vor ca. zwei Jahren ins Gehege eingezogenen Zwergziegen Gisela und Olivia. Vater der Ziegenbock Elvis. Taggleich bekamen beide Nachwuchs. Elvis, durfte die ersten Tage noch im Gehege bleiben, zwischenzeitlich ist er zu zwei weiteren Bewohnerinnen Greta und Frieda gezogen. Beide Mütter und die drei Böcklein sind gesund. Paten hatten sich im Vorfeld bereits angemeldet. 2. Bürgermeister Reinhold Meny ist einer von ihnen, sein Zögling hat den Namen Gismo erhalten. Ein weiterer hört auf Pauli und der kleine Schwarze heißt Nepomuk. Tina Grünewald, Leiterin des Geheges verdeutlicht, dass die Geburt der Zicklein ein Erlebnis für alle sei. Sie werden ein Besuchermagnet werden. Neben den Ziegen gibt es noch viele weitere Bewohner im Gehege: Ponys, Esel, Schafe, Hasen und Damwild. Der Besuch ist kostenfrei. Geöffnet hat die beliebte Bad Abbacher Einrichtung an den Wochenenden, ab 1. April zusätzlich dienstags und donnerstags.

Eichenseher-Bau GmbH
planen | beraten | ausführen
- Schlüsselfertiges Bauen
- Rohbau- und Umbauarbeiten
- Erd- und Abbrucharbeiten
- Garten- und Pflasterbau
- Schwimmbad- und Poolbau
Eichenseher-Bau GmbH
Bahnhofstraße 10
93077 Bad Abbach
Tel: 09405/941035
info@eichenseher-bau.de
www.eichenseher-bau.de

INGENIEURBÜRO Hofbauer
Industriestraße 10
93077 Bad Abbach
0176 - 243 422 32
ib-hofbauer.de
Fahrzeuguntersuchungen aller Art

Malermeister WOLFRUM GmbH
Qualität aus Meisterhand - drinnen wie draußen
FÜR MEHR SCHUTZ
FASSADENANSTRICHE -
IHR HAUS IN NEUEM GLANZ
Unser Partner
Meisterbetrieb FLEISCHMANN Bauunternehmen
Mobil 0171 5223924
Tel. 09405 961264
Johann-Kugler-Str. 19 · 93077 Bad Abbach

Wir sind für Sie da,
wenn Sie uns brauchen.
Tag & Nacht erreichbar
Telefon (09 41) 898 49 50
WIR HÖREN ZU. WIR HELFEN. WIR VERSTEHEN.
Familienunternehmen mit Tradition seit 1965
Bestattungen »FRIEDE« GmbH & Co. KG
ZENTRALE REGENSBURG
Tel. 09 41 - 898 49 50 · Tag + Nacht
Adolf-Schmetzer-Str. 24 · Parkplätze im Hof
Prüfeninger Str. 91 · direkt gegenüber dem Krankenhaus
Landshuter Str. 72 · gegenüber dem Krankenhaus
BESTATTER vom Handwerk geprüft

SCHILLER & GEBERT HÖRGERÄTE
BOCK AUF HÖRGERÄTE?
Hörgerät ab 17,36€*
PRIME HEARING
*in Verbindung mit PRIME HEARING ab Tarif Basic
Flexibler Hörgerätekauf · Hörgerätetausch nach 3 Jahren inklusive · 6 Jahre Vollgarantie · Energieversorgung inklusive · Verschleißteile inklusive · Wartungskosten inklusive
Bad Abbach · Kaiser-Heinrich-II.-Str. 7 (09405) 96 98 934
Lappersdorf · Regensburger Straße 41 (0941) 46 52 46 51
Neutraubling · Sudetenstraße 26 (09401) 95 39 123
Regensburg West · Lilienthalstraße 8 (0941) 85 08 72 27
Cham · Schwanenstraße 2 (09971) 31 07 137
Roding · Schulstrasse 8 (09461) 91 25 258

Ein arbeitsreiches Jahr prägte den KDFB Zweigverein Bad Abbach

Foto: Eder

70jähriges Gründungsfest. Wiederwahl der Vorstandschaft. Viele Aktionen und Spenden für dasKreuz im Pfarrsaal. Am 21. September Ausflug zum Musical nach Neuschwanstein.

(Josef Eder). Maria Scheidler, Evelyn Brandl, Andrea Halbauer und Maria Piskurek wurden bei der Jahresversammlung des katholischen Frauenbunden (KDFB) Zweigverein Bad Abbach für weitere vier Jahre in Ämtern als geleichberechtigte Vorsitzende bestätigt. Halbauer ist zugleich Mitglied der Bezirksleitung. Die Kassengeschäfte führen weiterhin Bettina Rötzer, die in der Personalunion Schriftführerin ist. Geistlicher Beirat ist Pfarrer Anton Dinzinger. Besitzerinnen; Elisabeth Schröppel, Nicole Wagner, Daniela Talby, Waltraud Brombierstäudl. Verbraucherschutz: Heidrun Adler-Lamping; Landfrauen: Daniela Beer, Kassenrevisorinnen: Ruth Schmuck und Iliana Vocht. Standartenträgerinnen: Theresia Friedl-Schneider, Evelyn Brandl. Dinzinger sagte: „Eine enorm junge Generation, trägt den KDFB“. Markträtin Schmuck hob hervor, dass sich jedes Mitglied einbringt.

Internationales Café im Bürgertreff

Scheidler meinte vor ihrem umfangreichen Rückblick: „Die JHV ist wie Weihnachten voller Erwartungen“. Der Höhepunkt im Berichtsjahr war das 70jährige Gründungsfest mit 150 Gästen und Wiederweihe der renovierten Standarte. Jedes Monat gab es das internationale Café im neuen Bürgertreff des Marktes unweit der Marktkirche St. Christophorus. Hier wurde auch die Faschingsparty veranstaltet. Die Palmbüschelaktion, Kräuterbuschen und Adventskranz binden waren angesagt. Hier werden 30–40 an den BRK-Seniorenheim (Lugerweg) abgegeben. Und Soli-Brotaktionen wurden durchgeführt. Das Socken stricken fand großen Anklang. Nominiert wurde der Zweigverein für den Ellen Ammann Preis. Zwei waren im Bayerischen Landtag, aber der Preis ging wie der „Oscar“ an Andere. Bei der Friedenswallfahrt in Frankfurt/Main war man. Und immer war das neue Maskottchen „Rosa“ eine klappbare Zweisitzerbank dabei. Eine enorme Leistung der Mitglieder war, dass sie innerhalb von zwei Tagen 90 Kuchen/Torten für das Pfarrfest und den 60igsten des Pfarrers backten. Natürlich weitere Monatlich für das Café.

Pfarrer wünscht sich weitere Blumenteppiche

Erfreulich ist, so Scheidler das Schülerinnen der Angrüner Mittelschule je nach Bedarf mithelfen. Ukrainische Schülerinnen backten Muffins für´s Café. Der Ausflug führte zur Ellen Amman Ausstellung nach München und die Herbstwanderung zum Abbacher Inselcafé. Weiter gab es Vorträge. Bei kommunalen und regionalen Veranstaltungen war der KDFB dabei. Ein Blumenteppich wurde an einem Altar (Fronleichnamsprozession) gelegt. Pfarrer Dinzinger wünschte sich weitere auch an den weiteren Altären. „Wir wollten eigentlich ein Jahr pausieren und unsere Frauen nicht überfordern. Wir waren bei der Nikolausaktion, hier trat erstmals unsere neue Hausmusikgruppe auf, sowie beim Weihnachtscafé ebenfalls gefordert“, so Scheidler.

Vor den Neuwahlen die Schmuck leitete, erklärte Piskurek die weitreichenden Satzungsänderungen, die von den übergeordneten Stellen angeordnet wurden. Die Vereinsziele sind überarbeitet. Weitere Vorstandsmodelle sind möglich. So kann jetzt auch auf zwei Jahre gewählt werden. Fusionen sind möglich und bei Auflösungen sind die verbleibenden Mitglieder dem Diözesanverband zugeordnet. Mit 41 Ja-Stimmen bei einer Enthaltung wurde sie angenommen.

Kreuz für Pfarrheim

Schatzmeisterin Rötzer berichtete von 204 Mitglieder. Achtzehn traten ein. Vier verstarben und drei traten aus. Für das neue Kreuz im Pfarrheim wurden zusammen mit dem Pfarrer 1.500 Euro aufgewendet. 700 € für die Renovierung der Standarte und 100 € gingen an die Mariannhiller Mission. Das Herzensprojekt des KDFB sind die Senioren. Die Ideen beim KDFB sprudeln und alle ziehen mit, sagte sie.

Nähen, Backen und Selbstverteidigung

Die Vorschau für das erste Halbjahr war umfangreich. Der Weltgebetstag (Thema Palästina) der Frauen sowie die Aktionen vor Ostern. Am 11. April ist der Vortrag Patientenakte Bayern und ein Nähkurs zum Anfertigen der Kostüme für das am 29./30. Juni stattfindende Heinrichfest (Quacksalberinnen). Weiter wird ein Selbstverteidigungskurs angeboten.

Die Bezirksmaiandacht ist in der Kirche Hl. Familie (Bad Abbach) und anschließend Einkehr beim Berghammer in Oberndorf. An den Feuerwehrfesten in Lengfeld und Oberndorf wird teilgenommen. Das Pfarrfest ist am 9. Juni. Ein Ausflug ins neue Musicalhaus Neuschwanstein „Zauberflöte“ ist für 21. September, je nach Anmeldungen, terminiert. Verbilligte Karten.

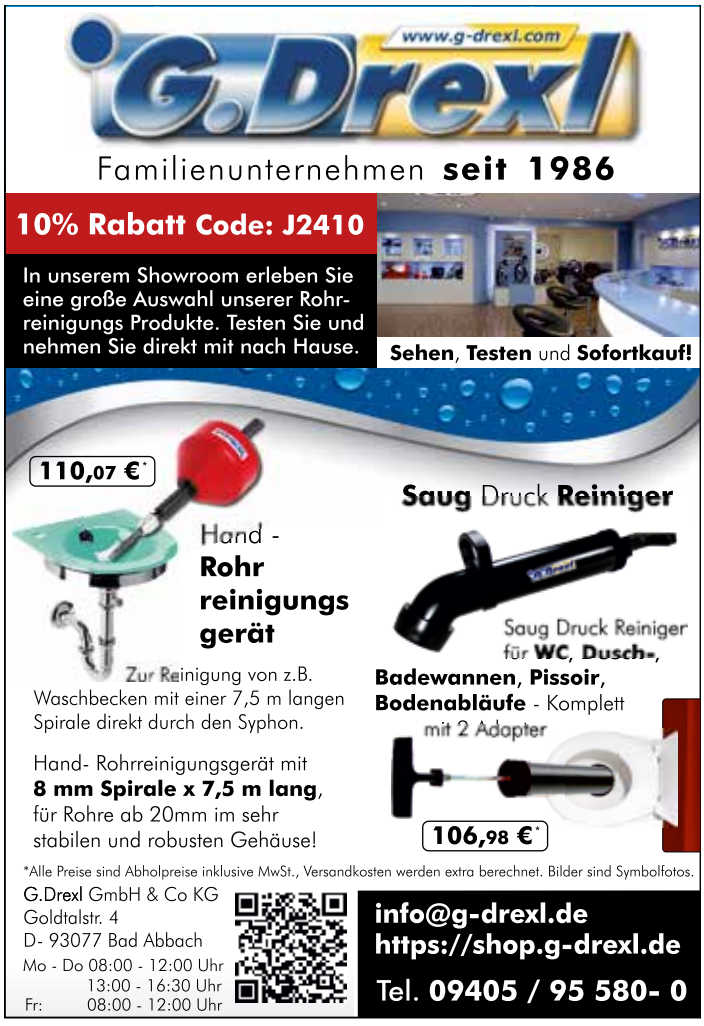

Hanslbergermusikanten hatten 2023 ein straffes Auftrittsprogramm

Fünfzehn aktive Musikanten. Viele sehr junge Blasmusikanten sind dabei. Sie folgen ihren Eltern nach. 2024 wird ebenfalls fordernd.

(Josef Eder). Bei der Jahreshauptversammlung der Hanslbergermusikanten im Mattinger Gasthaus Fänderl berichtete erster Vorsitzender Hans Kiendl, dass die Kapelle mit derzeit fünfzehn aktiven Musikern und mehreren Aushelfern (Schlagzeug/Marschtrommel) 20 Auftritte absolvierte. Im Verein sind 32 fördernde Mitglieder eingeschrieben. Viele Termine bei den Feuerwehrgründungsfesten mit Patenbitten und mehr, aber auch Maibaumaufstellen, Totengedenken, der Schützentag des Schützenbezirkes Oberpfalz im Bayerischen Sportschützenbund in Bad Abbach, das Fischerfest in Matting und noch viel mehr wurde gespielt. Die Waldmaiandacht am Feldkreuz bei Neudorf und weitere kirchenmusikalische Ereignisse gab es. Ein Termin blieb besonders im Gedächtnis. In Oberndorf war es, beim Schirmherrn- und Festmutterbitten der Feuerwehr, da baute man schnell einen länglichen Pavillon auf. Unter diesem gingen die Musikanten. „Es war wie bei Fronleichnam unterm Himmel“ wurde gescherzt. Aber auch das Gründungsfest in Graßlfing hatte etwas Besonderes. „Wir spielten vom Balkon im Anwesen Heindl“, so Kiendl.

Foto: Eder

Beim Fest in Obertraubling gab es eine Herausforderung für den Schlagzeuger. Alle Kapellen marschierten nicht mit, sondern standen am Straßenrand, sodass die Trommler immer den Schritt der Marschgruppen aufnehmen mussten. Heuer ist so etwas auch bei der FF Oberndorf in Planung. In Teugn beim Gründungsfest des Radfahrvereins wird es beim Festzug ähnlich. Für 2024 sind bis jetzt zehn Auftritte fest. Das Fischerfest 5. Juli in Matting ist einer davon. Aber es werden noch mehr, da war sich Alois Eisvogel jun. sicher.

A sauguate Musi habts da

Mattings Festleiter Wolfgang Heigl hob die drei Auftritte beim Feuerwehrgründungsfest hervor. Ein Musiker einer Partyband sagte ihm: „A sauguate Musi habts da“. Die musikalische Leiterin Michaela Hauer sagte: „Wir sind eine starke Truppe, die bei vielen Auftritten Ohr und Auge auf sich zog“. Das Notenmaterial verwaltet Ingrid Kiendl. Hans Kiendl wird im Archiv kramen und alte Lieder aus dem ehemaligen Repertoire, wie: „Lasst uns mit den Schwalben ziehen“ wiederbeleben. „Wer uns kennt, der will uns so wie wir sind“, meinte Eisvogel auf die Feststellung Kiendl`s, dass etwas Gesang fehle. Im kommenden Jahr sind Neuwahlen und der Vorsitzende trägt sich mit dem Gedanken nach 30 Jahren sein Amt in jüngere Hände zu geben.

In 72 Stunden die Welt ein Stück besser machen!

„Uns schickt der Himmel - die 72-Stunden-Aktion des BDKJ“. So lautet die bundesweite Aktion, bei der in 72 Stunden die Welt ein Stück besser gemacht wird. Als Katholische junge Gemeinde (KjG) Bad Abbach werden wir wieder daran teilnehmen. Unter dem Motto „Buntes Bad Abbach“ wollen wir zeigen, wie vielfältig Bad Abbach ist und uns gemeinsam mit verschiedenen Personengruppen mit wichtigen Themen wie Vielfalt, Inklusion und Zusammenhalt auseinandersetzen.

Von Donnerstag, den 18. April, bis Sonntag, den 21. April, werden wir ein abwechslungsreiches Programm mit verschiedenen Aktivitäten und Veranstaltungen bieten. Ob jung oder alt, alle sind herzlich willkommen, sich einzubringen und Teil dieser besonderen Aktion zu sein.

Bei der letzten Aktion 2019 bauten wir einen Barfußpfad im Kurpark und waren damit eines von ca. 5.000 Projekten in Deutschland. Gerne dürfen Sie unsere Aktion finanziell unterstützen. Bitte wenden Sie sich dafür an info@kjg-bad-abbach.de mit einer kurzen Mail.

Weitere Informationen finden Sie auf unserer Website www.kjg-bad-abbach.de und unseren Social-Media-Kanälen. Seien Sie dabei und erleben Sie, wie Vielfalt unsere Gemeinschaft stärkt!

Reif für die Insel

Fotos: Eder

Auf und über den Weltmeeren im Schreinersaal. Schöne Lengfelder Saftschubsen und eine noch Hübschere als Nummerngirl. DJ Bybbo sowie Rudi ohne Judy aber mit Gaby.

„Reif für die Insel“ war das diesjährige Motto beim diesjährigen Weiberfasching des KDFB Zweigverein Lengfeld. Emma die Lokomotive (Buch Michael Ende), gesteuert von Lokführer Lukas, dampfte in den voll besetzten Saal der Lengfelder Gaststätte Schreiner. Hier waren 199 maskierte Weiber und DJ Byboo.

Natürlich wurde sie beim wild gewordenen Frauenbund, von Frau Mahlzahn und weiteren auf der Insel Lummerland, dass ist die mit den zwei Bergen, lebenden Personen und Fantasiegestalten, begleitet. Die kreativen Frauen haben sich wieder viel einfallen lassen, nicht nur um alle Besucherinnen zu unterhalten, sondern schnell für ausgelassene Stimmung zu sorgen, was Bybbo mit schmissiger Musik, sofort umsetzte. Auf der Tanzfläche war schon bei der ersten Tanzrunde, nach der launigen musikalischen Begrüßung durch die Organisatorinnen kein leeres Fleckchen zu finden.

Emma die Lokomotive

Für lustige Einlagen um die tanzwütigen Damen kurz zu stoppen, sorgten die KDFB Damen und die Festdamen des FF Lengfeld, heuer steigt das 150jährige Gründungsfest (31. Mai – 2. Juni) und für Spannung eine reichhaltige Tombola. Am späten Abend wurde Emma, ohne ihren Lokführer von einer Papagena, ersteigert. Sie erbrachte 80 Euro. Die Frauen hatten sich wieder schöne und vor allem kreative Masken als Einzelpersonen oder in der Gruppe ausgedacht und angefertigt.

Als wir den Vorverkauf starteten waren schon nach fünf Minuten alle Karten weg, berichtete das Vorstandsteam Doris Gottswinter, Claudia Heimler und Dr. Kerstin Hower. Schriftführerin Simone Müller und Schatzmeisterin Petra Strauß hatten zusammen mit dem Dreierteam sowie weiteren Helferinnen im Hintergrund viel zutun. Das Plakat der Fotowand galt es zu erstellen. Aber auch die fünfzehn Matrosenkostüme für die Einlage waren zu fertigen. Die Liedtexte punktgenau zu schreiben. Und: Dann die Probentermine zu koordinieren.

Heim nach Lengfeld

Ein Quartett sang „Ein Schiff wird kommen“ und der Backgroundchor. Immer ein abgestimmtes Tänzchen, dann die Solisten mit dem Schwimmring, dem Entchen sowie selbst gebastelten Surfbrett. Immer wieder Schlagwörter für die Damen im Saal hochhalten. Die Stewardessen entrollten hinter den Matrosinnen ein Banner: „Ein Schiff wird kommen …… nach Lengfeld, wo ich nicht alleine bin.“ Unter Jubel zogen die Seemänner aus. Gabi Zufelde (Gitarre) und Rudi Schaller (Harmonika) ohne Judy (Berghammer) begleiteten musikalisch. Es war eine 20minütige Supereinlage.

Die Tanzfläche bebte

Dann kamen ca. 60 Minuten später die Festdamen der Feuerwehr als „Schaftschubsen“ mit Flugkapitänin (Festmutter Sabine Ruckdeschel). Wie beim Flug wurden zuerst die Sicherheitssysteme erklärt. Keine Schwimmwesten, sondern nur ein Schwimmflügelchen und …. Aber dann legten sie los. Beine hoch, Pirouetten und Hebefiguren wie eine Prinzengarde. Dann kam die „schönste Stewardess“ namens Gerhard. Blondes Haar, kurzes Röckchen, dass seine unrasierten O-Beine zur Geltung brachte. Immer wieder querte er a la Nummerngirl die Tanzfläche. Bybbo spielte die entsprechende Musik des Landes ein. Sirtaki war die Letzte. Die Kapitänin und Gerhard hielten zwei Plakate mit dem Festhinweis hoch. Ausmarsch unter dröhnendem Applaus. Im vollem Saal mit einer super Stimmung wurde beim Weiberfasching des KDFB Lengfeld bis weit in die Nacht getanzt und gefeiert. Der Abend ist mit der Inthronisation Faschingsgesellschaft gleichzusetzen.

Haus-Modernisierung · Innenausbau
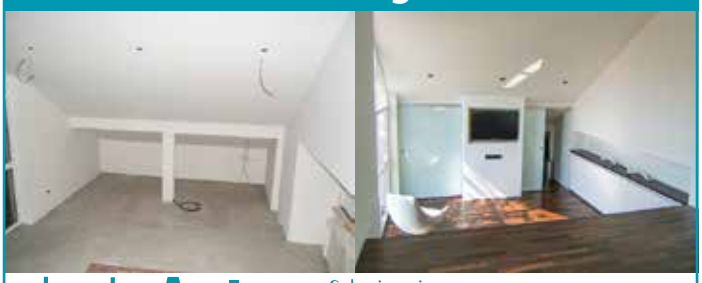
Garland Schreinerei Auburger Einbruchschutz
Gerhard Auburger
St.-Georg-Straße 12
93077 Bad Abbach
Tel. 09405 6685
www.auburger-wohnidee.de

Elektro Schöner
Meisterbetrieb der Elektroinnung
Inh. Robert Schöner
Lerchenstraße 9a
93077 Bad Abbach
Tel.: (0 94 05) 96 21 70
Fax: (0 94 05) 96 21 71
Mobil: (01 72) 8 48 31 12
elektroschoener@t-online.de
www.elektro-schoener.de
E-CHECK

Jepsen Autogruppe unterstützt JFG Donautal Bad Abbach

Seit vielen Jahren begleitet Volkswagen den Fußball: Sie sind Hauptsponsor der deutschen Nationalmannschaft und zusätzlich wird ihr Engagement auf regionaler Ebene fortgeführt. Im Rahmen der „Volkswagen Trikotaktion“ gibt es daher tolle Neuigkeiten bei der JFG Donautal Bad-Abbach. Ihre D-Jugend wurde mit neuen Hoodies ausgestattet.

„Fußball begeistert, es bringt zusammen und vor allem stärkt es das Gemeinschaftsgefühl. Sportliche Aktivitäten spielen eine wichtige Rolle in der Entwicklung von Kindern und Jugendlichen. Sie lernen Teamarbeit, Disziplin, Fairplay und entwickeln soziale Fähigkeiten“, betont Johannes Marx, Gesamtgeschäftsführer der Jepsen Autogruppe. „Uns ist bewusst, wie wertvoll ehrenamtlicher Einsatz von Vereinen für die Förderung des Nachwuchses ist - sowohl sportlich als auch gesellschaftlich. Deshalb ist es uns nach der Integration des Autohauses Wiedmann in unsere Jepsen Familie ein Anliegen, die bereits bestehenden Kooperationen mit regionalen Vereinen weiterzuführen.“

Die JFG Donautal Bad Abbach mit Vorsitzendem Robert Heider und D2-Trainer Jan de Swart bedankte sich bei Johannes Marx und der Jepsen Autogruppe für das großzügige Sponsoring, ohne die Jugendarbeit im Verein nicht möglich wäre.

Karate: 4-wöchiger kostenloser Kurs für Erwachsene – mit Best Ager Training nach einer Studie der UNI Regensburg

(Helmut Körber) Beim Karate Verein Bad Abbach e.V. startet ein 4-wöchiger kostenloser Schnupperkurs in Karate für Erwachsene Frauen und Männer in jedem Alter. Wer nach dem Kurs weitermachen möchte, bekommt vom Karate Verein kostenlos einen Karateanzug.

Der Kurs beginnt am Mittwoch, 28.02.2024, von 18.00 – 19.15 Uhr, im Gymnastikraum der Grundschule Bad Abbach. Die weiteren Trainings finden jeweils am Mittwoch zur gleichen Zeit statt. Für das Training reicht lockere Kleidung.

Karate ist für Frauen und Männer gleichermaßen geeignet. Es werden alle motorischen Fertigkeiten, wie Kraft, Schnelligkeit, Ausdauer, Beweglichkeit, Geschicklichkeit und Koordination im hohen Maße trainiert. Verletzungen sind ausgeschlossen, da nach den Regeln des DKV Deutschen Karate Verbandes trainiert wird, d.h. die Schläge und Tritte sind immer kontrolliert und werden abgestoppt. Die Achtung des Trainingspartners steht an oberster Stelle.

Karate fördert Konzentration und Aufmerksamkeit. Es schafft Ausgeglichenheit, Wohlbefinden, Aggressionen werden abgebaut.

Foto: Dr. von Gadomski-Winkler

Bei einer Studie der UNI Regensburg mit einer Best Ager Gruppe, an dem Trainer vom Bad Abbacher Verein beteiligt waren, wurde wissenschaftlich bewiesen, dass Karate in hohem Maße die körperliche Leistungsfähigkeit steigert und sich positiv auf das emotionale Wohlbefinden auswirkt.

Das Training wird ausschließlich von qualifizierten Karate Trainern und Trainerinnen geleitet.

Unverbindliche Anmeldung: info@karate-badabbach.de oder einfach vorbeikommen.

seit 1912
Der Umzugsspezialist in Regensburg
GEBR. RÖHRL
Transport + Möbelspedition GmbH
Vollservice aus einer Hand
mit eigenen Schreinern, Elektrikern und Installateuren
unverbindliche Umzugsberatung
Beiladungen in alle Richtungen
Junkersstraße 11 · 93055 Regensburg

AMÖ-Fachbetrieb Transport GmbH
✔ Umzüge im Stadt-, Nah-, Fern- und Auslandsverkehr
✔ Übersee und Containerumzüge
✔ Spezialtransporte v. Klavier, Flügel, Kassen,
✔ Computer u. Kunstgegenstände
✔ Industrie- und Betriebsverlegungen
✔ geschultes Fachpersonal, Schreiner-Service
✔ Möbel-Lagerung in sauberen Räumen
✔ behutsame Umzüge für Senioren
✔ Küchenkomplettmontagen, Möbelmontage
✔ Entrümpelung, Sperrmüll und Altmöbelentsorgung
www.roehrl-umzuege.de · Tel. 0941 21771 · Für uns heißt umziehen nicht nur transportieren!

Besuch von Delegation aus Bad Abbach stärkt Städtepartnerschaft in Charbonnières-les-Bains

(Tobias Fehn) In einem harmonischen Austausch zwischen den Gemeinden Bad Abbach und Charbonnières-les-Bains besuchten Bürgermeister Dr. Benedikt Grünewald, Pfarrerin Barbara Dietrich und der Vorsitzende des Partnerschaftskomitees, Tobias Fehn, am 14. und 15. Februar die Partnerstadt in Frankreich.

Die Reise begann mit einem herzlichen Empfang durch den gastgebenden Bürgermeister Gérald Eymard sowie Mitglieder der Verwaltung, des Gemeinderats und des Partnerschaftskomitees von Charbonnières-les-Bains. Dies bildete den Auftakt zu einem intensiven Programm, das geprägt war von einem regen Austausch über die Städtepartnerschaft und die Herausforderungen in der Kommunalverwaltung.

Der Höhepunkt des ersten Tages war zweifellos die Führung durch den malerischen Ort. Die Delegation aus Bad Abbach besichtigte dabei nicht nur das Rathaus, sondern auch die beeindruckende Kirche und das Maison des Arts.

Der Abend wurde in einem besonderen Ambiente fortgesetzt, als die Gäste gemeinsam mit Bürgermeister Eymard und Mitgliedern des Partnerschaftskomitees ein festliches Essen im Ausbildungsrestaurant des Château Lacroix-Laval genossen.

Hier wurden nicht nur kulinarische Köstlichkeiten geteilt, sondern auch die Partnerschaft zwischen den beiden Gemeinden gestärkt.

Am folgenden Tag standen weitere spannende Programmpunkte auf dem Plan. Die Delegation besichtigte den Campus du Numérique, eine hochmoderne Informatik-Hochschule, die einen wichtigen Beitrag zur Förderung von Bildung und Innovation in der Region leistet. Hier tauschten sich die Vertreter beider Städte über die Bedeutung von Bildungseinrichtungen im Kontext der modernen Stadtentwicklung aus.

Ein weiteres Highlight des Besuchs war die Besichtigung des örtlichen Casinos, das nicht nur für Unterhaltung sorgt, sondern auch wirtschaftliche Impulse für die Region generiert.

Der Besuch endete mit einer herzlichen Verabschiedung und dem Ausdruck des gegenseitigen Dankes für die gelungene Begegnung. Bürgermeister Benedikt Grünewald betonte die Bedeutung solcher Besuche für den partnerschaftlichen Austausch und betonte die Wichtigkeit von internationalen Verbindungen in einer globalisierten Welt.

Foto Noemie Martin: Von Rechts: Dr. Benedikt Grünewald, Jean Enderlin, Tobias Fehn, Patrick Boy, Gérald Eymard, Barbara Dietrich, Michel Hernandez, Thierry Baudeu am Campus du Numerique in Charbonnières-les-Bains

Josefi - Sitzweil
der
Oberndorfer Sänger

Samstag den 16.März 2024
um 19°°Uhr - Brauerei Berghammer Oberndorf

Es singen und musizieren:

die "Knöpferlbloßn"

die "Gambachtaler Sängerinnen"
mit Werner Stuber

" Regenstaufer Wirtshausmusikanten"

u.d. "Oberndorfer Sänger "

Eintritt frei:

Wir bitten um eine freiwillige Spende

für

" Theo "

Zentrum f. tiergestützte Therapien in Ostbayern

Es laden ein:
Die Wirtsleit u.d. Oberndorfer Sänger

blümel GmbH
Thronhofener Qualitätskompost
für Ihren Garten
Thronhofen 1 - 93356 Teugn
Tel.: 09405/95410
www.bluemel-recycling.de

30 Jahre
1991-2021

- Rindenmulch
- Kompost
- Humus - Kompost Mischung für Neuanlagen
- Containerverleih für alle Abfälle 5 - 40 m³
- Annahme oder Abholung von: Grüngut und sämtlichen Gartenabfällen Altholz, Fenster, Möbel, Baustellenabfälle

Krötenwanderung: Amphibien auf der Fahrbahn – Helfende am Straßenrand

Krötenwanderung *Quelle Ursula Hildebrand*

Bayern (ACE) 15. Februar 2024 – Die Krötenwanderung hat begonnen: Zahlreiche Kröten sind aufgrund der aktuell milden Temperaturen bereits auf dem Weg zu ihren Laichplätzen und überqueren dabei auch Fahrbahnen – bis zum Frühling werden es Millionen sein. Das ist nicht nur lebensgefährlich für die Amphibien, sondern erfordert auch besondere Umsicht aller Verkehrsteilnehmenden. Der ACE, Europas Mobilitätsbegleiter, erklärt, was während der Krötenwanderung im Sinne der Verkehrssicherheit zu beachten ist.

In der Dämmerung Tempo drosseln

Heimische Kröten erwachen aus ihrer Winterstarre, sobald die Nachttemperaturen konstant über fünf Grad Celsius liegen. Dann wandern sie bevorzugt nachts in Richtung der Laichgebiete und machen dabei auch vor vielbefahrenen Straßen nicht Halt. Naturschützende schätzen, dass in jeder Nacht zur Wanderzeit bis zu 10.000 Kröten auf Deutschlands Straßen unterwegs sind. Für Autofahrerinnen und Autofahrer sind sie in der Dunkelheit teils unmöglich zu erkennen. Umso wichtiger ist es, aktuell in den Abend- und frühen Morgenstunden besonders aufmerksam unterwegs zu sein.

Vor allem rund um Seen, Teiche und Tümpel ist Vorsicht angebracht, so die Regionalbeauftragte im Club-Service des ACE, Ursula Hildebrand – Kröten pilgern meist bei feuchter Witterung zu nahegelegenen Gewässern. Vielfach weisen auch Verkehrsschilder auf die Krötenwanderung hin. „Wir raten, Gefahrenzeichen und Tempobeschränkungen sehr ernst zu nehmen und die Geschwindigkeit vorausschauend anzupassen“, so Hildebrand. Wo Kröten wandern, sind zudem helfende Menschen zu erwarten, die beispielsweise Schutzzäune sowie Krötentunnel kontrollieren und Tiere in Sammeleimern in Sicherheit bringen. Daher ist unbedingt auch der Fahrbandrand in den Blick zu nehmen, um hier keine Personen zu gefährden.

Achtung, Rutschgefahr!

Überfahrene Amphibien machen die Fahrbahn sehr glitschig. Das bedeutet Rutschgefahr für Fahrzeuge, die die Krötenroute passieren. „Besonders leicht stürzen auf diesem Schmierfilm Zweiradfahrende. Mit dem Fahrrad, Motorrad und Roller ist an Krötenwandertagen deshalb besondere Vorsicht geboten“, so Hildebrand. Der ACE weist jedoch alle Verkehrsteilnehmenden auf die Notwendigkeit hin, auf riskante Brems- und Ausweichmanöver unbedingt zu verzichten. Nachfolgende und entgegenkommende Fahrzeuge sind zu beachten. Es gilt: Bei Kröten auf der Fahrbahn nur kontrolliert bremsen oder ausweichen, wenn sich ausschließen lässt, dass man sich selbst oder andere Verkehrsteilnehmende gefährdet.

Was tun – was lassen in der Rheumatologie?

Unter diesem Leitthema fand am 27. Januar 2024 das etablierte Wintersymposium zum 39. Male im Asklepiosklinikum Bad Abbach statt. Es ist seit fast vier Jahrzehnten fester Bestandteil im Austausch der Experten in der Rheumatologe und der klinischen Forschung. Die Moderation übernahmen Prof. Martin Fleck (Asklepios Klinikum Bad Abbach und Universitätsklinikum Regensburg) und Prof. Rainer Straub (Universitätsklinikum Bad Abbach). Das Wintersymposium wurde erneut von der Rheumahilfe Ostbayern als pharmaunabhängige Veranstaltung organisiert und ausgerichtet. Vorgestellt von Prof. Georg Pongratz (Krankenhaus der Barmherzigen Brüder Regensburg) und intensiv diskutiert wurden die wichtigsten Publikationen aus dem Jahr 2023 auf dem Gebiet der Rheumatologie. Professor Alexander Pfeil (Universitätsklinkum Jena) präsentierte die Empfehlungen der neuen Leitlinie zur Diagnostik und Therapie der Osteoporose.

In weiteren praxisnahen Vorträgen wurden von Prof. Andreas Krause (Immanuel-Krankenhaus Berlin) und Prof. Martin Rudwaleit (Universitätsklinikum Bielefeld) die wichtigsten Aspekte und Fallstricke zur Diagnose und Therapie der Borreliose sowie der Spondyloarthritiden vorgestellt. Ergänzt wurden diese Vorträge durch spannende Fallberichte aus dem Asklepios Klinikum Bad Abbach, die von Mitarbeiterinnen und Mitarbeitern der Klinik interaktiv präsentiert wurden.

Durch das hybride Veranstaltungsformat konnten sich trotz des Streiks bei der Bahn neben den 70 Teilnehmerinnen und Teilnehmern vor Ort auch 60 Interessierte über die Internet-Plattform aktiv einbringen und durch kontroverse Diskussionsbeiträge zum guten Gelingen dieser Traditionsveranstaltung beitragen.

v. li. Prof. Dr. Martin Fleck, Prof. Georg Pongratz, Prof. Wolfgang Hartung, Dr. Lisa Seibold, Prof. Alexander Pfeil, Prof. Rainer Straub, Dr. Antonia Schuster

Foto: Erika Vetter

Wir kümmern uns um Ihre Versicherungs- und Finanzfragen!

LVM-Versicherungsagentur
Kutlu & Kollegen

Kochstr. 3
93077 Bad Abbach
Telefon 09405 9553756
info@kutlu.lvm.de
www.kutlu.lvm.de

LVM VERSICHERUNG

Pfarrer Johannes Schuster erhielt den Ehrentitel Bischöflich Geistlicher Rat

Quellen: MZ; Pentling aktuell Foto: Eder

(Eder) Der Eremit ist Rektor Ecclesia von Frauenbründl. Als Baumeister hat er in zwei Jahren vielfür die 300 Jahre alte Eremtage getan.

Die kirchliche Lebensleistung des Eremiten von Frauenbründl (Bründl) Pfarrer Johannes Schuster (75) würdigte die Diözese Regensburg. Regensburgs Bischof Dr. Rudolf Voderholzer verlieh ihm den Ehrentitel Bischöflich Geistlicher Rat (BGR). Er war sprachlos, als er telefonisch die Ankündigung aus dem Ordinariat erhielt. Damit hatte er in keiner Weise gerechnet.

Das war eine Riesen-Überraschung für den Eremiten Pfarrer Johannes Schuster, er ist Rektor Ecclesia und einziger Bewohner (Baumeister und Renovierer) der Klause, die ihn kurzzeitig sprachlos machte. Er wohnt im zwölften Jahr in Frauenbründl. Nur eine Katze die alles beobachtet ist sein einziger Mitbewohner. Er freute sich über die Wertschätzung des Bischofs. Das sei eine Anerkennung für ihn, aber auch für die Bedeutung von Frauenbründl. Die Eremitage bedeutet den Menschen viel. Gerade während Corona war sie sehr wichtig. Am Freialtar, er ist an der Rückseite der"Klostermauer" aufgestellt hielt Schuster damals unverdrossen auch während der Wintermonate Gottesdienste. Teilweise sei das Weihwasser eingefroren, so kalt war es, erinnert er sich. Der Freialtar ist wie alles im Bründl barrierefrei zugänglich.

Messe zu jeder Jahreszeit am Freialtar

Jeden Sonntag waren zwischen 50 und 100 Gläubige da, die jeweils auf dem terrassenförmig angelegten Hang zwischen der Eremitage und dem Waldrand, den ein großes hölzernes Kreuz begrenzt, ihren gesetzlich vorgeschrieben Abstand einhalten konnten. Einige Freunde von Frauenbründl sorgten dann auch dafür, dass der Pfarrer einen Schutz gegen den eisigen Wind bekam, der aus Richtung Bad Abbach über einen kleinen Höhenrücken zum Altar zog. Aus Richtung Peising schützen die Gebäude und von den anderen Seiten der Hochwald.

Schuster ist Vorsitzender der europaweiten Klausnervereinigung. Aber auch Altvater der Eremiten, die nach den Regeln des Hl. Franziskus von Assisi leben. Als Bauherr arbeitet er nahezu jeden Tag für die Sanierung des Juwels. Rund 600.000 Euro hat die Sanierung, die sich über mehrere Jahre hinzog, bislang gekostet. Die wesentlichsten Maßnahmen waren die Sanierung des Dachstuhls samt Glockenturm sowie der Kerzenkapelle und des rückwärtigen Wirtschaftsgebäudes. Weiter sind nahezu alle Zuwegungen barrierefrei. Der Eremit hatte dabei nicht nur die Aufgaben, die Bauherren gemeinhin haben, er musste auch schauen, dass er den Bau finanzieren konnte. „Ohne die vielen Spenden hätte ich die Rechnungen nicht bezahlen können", weiß er.

Ruhestand ein Fremdwort

Das Wort Ruhestand existiert für ihn nur auf dem Papier. Langsamer muss der Mitziebziger allmählich machen. Solange es gesundheitlich geht. Er hofft das er noch lange für die Menschen da ist. Nach wie vor kommen viele nach Frauenbründl. Kirche und Kerzenkapelle sind jeden Tag geöffnet. Gut besucht ist auch das Gelände am Freialtar. Auf den beiden Bänken beidseitig des Kreuzes sitzen sie. Sie lassen ihren Blick über das Kirchlein zum Zwiebelturm von St. Georg Peising schweifen. Wichtig sind aber auch die zwanglosen Gespräche, die entstehen, weis der Eremit, der sich in seiner Lebenseinstellung nicht als solcher sieht. Er ist halt einfach da. Man müsse sich als Eremit nicht total abschließen, schließlich lebe man auch als Eremit nicht für sich alleine, sondern auch für die anderen Menschen. Für das Gebet, die Stille bleibt neben den Begegnungen mit den Menschen trotzdem genug Zeit. Die Quelle mit der Marienstatue ist Anziehungspunkt. Viele Menschen holen sich hier ihr Wasser. Manche füllen es in Plastikkanister. Andere nur in kleine Flaschen.

Im thailändischen Flüchtlingslager für Kambodschaner tätig

Die MZ schreibt: Sein Engagement für andere prägte Pfarrer Schusters Leben auch schon in jungen Jahren. Vor rund vier Jahrzehnten bekam er dafür das Bundesverdienstkreuz. Konkret wurde es ihm für seinen Einsatz in einem Flüchtlingslager für kambodschanische Menschen in Thailand verliehen. Um die acht Jahre war er dort als Krankenpfleger eingesetzt und fütterte halb verhungerte Menschen wieder zurück ins Leben. Der Verleihung des Bundesverdienstkreuzes musste

2,5-Zi-Loft-ETW Bad Abbach
ca. 76m² Wfl., S-Blk., BJ 92, sofort frei, sehr ruhig, Bad m. Fe., EBK, Glasoberlichte, TG mgl. EUR 269.000,-
weitere Angebote unter
www.trummer.de
TRUMMER Immobilien Nußbergerstr. 6 0941-44 76 33

damals der Bundestag zustimmen, da Schuster zu dem Zeitpunkt noch keine 35 Jahre alt war. Wie es in der Ernennungsurkunde heißt, würdigte Bischof Voderholzer mit der Verleihung des Titels „Bischöflich Geistlicher Rat“ an Pfarrer Johannes Schuster in besonderer Weise dessen „pastoralen Eifer zum Wohl der Kirche von Regensburg und zum Heil der Ihnen anvertrauten Gläubigen.“ Die Verleihung des Ehrentitels fand Ende Januar statt und die feierliche Vesper im Dom.

Jubiläum: In zwei Jahren feiert die Kirche der Eremitage 300. Geburtstag. Pfarrer Schuster stellt dazu mit Diözesanarchivarin Camilla Weber ein Buch zusammen. Derzeit digitalisiert Schuster das eigene Archiv der Eremitage. Es geht zum Teil über 300 Jahre zurück. Beim Digitalisieren stieß Schuster zum Beispiel auf einen Artikel aus dem Jahr 1896 aus der Ingolstädter Zeitung, der die ganz besondere Atmosphäre des Ortes und das Wirken der Klausner hier einfängt.

Bründlfest – die Deisenhofer Dult

Am Sonntag 17. September dem Tag der sieben Schmerzen Mariens ist der Patronatstag der kleinen Wallfahrtskirche findet alljährlich das Bründlfest statt. Es ist einer der wichtigsten Festtage des Jahres des Eremitenmutterhauses. Alle Hände voll zutun hat dann Eremit Pfarrer Schuster. Das Bründlfest oder auch die Deisenhofener Dult, wie sie noch vor einigen Jahrzehnten hieß, ist für alle etwas besonders.

Mystik zu jeder Jahreszeit

Um das Kleinod kümmert sich der Förderverein mit seinem Vorsitzenden Markus Mittermeier und vielen Helfern. Frauenbründl hat im Morgennebel oder der Abendsonne etwas Mystisches an sich. Früh morgens steht im Herbst der Nebel über den Wiesen, der Tau verfängt sich in den Grashalmen. In den Bäumen tummeln sich Eichkätzchen. Vögel bauen Nester in den Sträuchern. Ab und an tritt ein Reh aus dem Wald und äst in den Wiesen wo sich auch Feldhasen tummeln.

Ehrenamtliche Digitalhelfer für „Silversurfer-Projekt“ in Bad Abbach gesucht!

Das Modellprojekt „Schulungsangebote für ältere Menschen im Umgang mit digitalen Medien“, kurz „MuT“ soll Lust auf die digitale Welt machen und helfen, Ängste gegenüber der Technik abzubauen. Deshalb suchen die Veranstalter, das Zentrum für Chancengleichheit Kelheim und die Katholische Erwachsenenbildung im Landkreis Kelheim engagierte Helfer, die Smartphone-Kurse oder Digitalisierungskurse für Seniorinnen und Senioren in Bad Abbach anleiten möchten. Das Modellprojekt „MuT“ versucht im ganzen Landkreis ein Netzwerk von Kursangeboten zur Digitalisierung aufzubauen. Gesucht werden ehrenamtlich Engagierte, die Spaß an der Vermittlung von digitalen Inhalten haben und gegen eine kleine Aufwandspauschale Zeit in ein sehr sinnvolles Projekt investieren möchten. Die Kurse sollen niederschwellig erreichbar sein und umfassen sowohl spezielle, zielgruppenorientierte Kurse und Vorträge – etwa zur Benutzung von Messengerdiensten oder dem Einkauf in Onlineshops.

Melden Sie sich bei Interesse bitte bei Herrn Andreas Hornauer unter 09443/9282381 oder per Mail info@keb-kelheim.de.

Apotheken-Notdienste

FREITAG 01.03.2024
LANGQUAID
Markt-Apotheke, Marktplatz 21, Langquaid, Tel. 09452-1456

SAMSTAG 02.03.2024
BAD ABBACH
Bavaria-Apotheke, Raiffeisenstraße 19, Bad Abbach, Tel. 09405-95350

SONNTAG 03.03.2024
PENTLING – KELHEIM
Realapotheke, Hölkeringer Straße 22, Pentling, Tel. 0941-28 06 40

Centro-Apotheke, Schäfflerstr. 1 Kelheim, Tel. 09441 178330

MONTAG 04.03.2024
SCHIERLING – KELHEIM
Marien-Apotheke, Rathausplatz 5, Schierling, Tel. 09451-941313

Heilig-Kreuz-Apotheke, Kelheim Donaupark 6, Tel.: 09441 10295

DIENSTAG 05.03.2024
SAAL
Marien-Apotheke, Hauptstraße 21, Saal, Tel. 09441-675006

MITTWOCH 06.03.2024
KELHEIM – REGENSBURG
Gänshänger-Apotheke, Rathausplatz 7, Schierling, Tel. 09451-52 19 853

Flora-Apotheke, Regensburg Prüfeninger Str. 7, Tel. 0941 28289

DONNERSTAG 07.03.2024
BAD ABBACH – PENTLING
Donau-Apotheke, Industriestr. 6c, Lengfeld, Tel. 09405-50 79 300

Apotheke St. Nikolaus, Hölkeringer Straße 9, Pentling, Tel. 0941-97897

FREITAG 08.03.2024
BAD ABBACH – LANGQUAID
Burg-Apotheke, Gutenbergring 1, Bad Abbach, Tel. 09405-22 44

Rosen-Apotheke, Langquaid, Leierndorferstr. 14, Tel. 09452 2129

SAMSTAG 09.03.2024
KELHEIM – REGENSBURG
Stadt-Apotheke, Donaustr. 16 93309 Kelheim, Tel. 09441 3696

Paracelsus-Apotheke, Regensburg Theodor-Storm-Str. 3, Tel. 0941-90101

SONNTAG 10.03.2024
REGENSBURG
Margareten-Apotheke, Regensburg Prüfeninger Str. 59, Tel. 0941 21431

MONTAG 11.03.2024
LANGQUAID
Markt-Apotheke, Marktplatz 21, Langquaid, Tel. 09452-1456

DIENSTAG 12.03.2024
BAD ABBACH
Bavaria-Apotheke, Raiffeisenstraße 19, Bad Abbach, Tel. 09405-95350

MITTWOCH 13.03.2024
KELHEIM – REGENSBURG
Heilig-Kreuz-Apotheke, Kelheim Donaupark 6, Tel.: 09441 10295

Apotheke Süd, Regensburg Theodor-Storm-Str. 18, Tel. 0941 999828

DONNERSTAG 14.03.2024
SCHIERLING
Gänshänger-Apotheke, Rathausplatz 7, Schierling, Tel. 09451-52 19 853

FREITAG 15.03.2024
SAAL
Marien-Apotheke, Hauptstraße 21, Saal, Tel. 09441-675006

SAMSTAG 16.03.2024
SCHIERLING
Gänshänger-Apotheke, Rathausplatz 7, Schierling, Tel. 09451-52 19 853

SONNTAG 17.03.2024
LENGFELD
Donau-Apotheke, Industriestr. 6c, Lengfeld, Tel. 09405-50 79 300

MONTAG 18.03.2024
BAD ABBACH – LANGQUAID
Burg-Apotheke, Gutenbergring 1, Bad Abbach, Tel. 09405-22 44

Rosen-Apotheke, Langquaid, Leierndorferstr. 14, Tel. 09452 2129

DIENSTAG 19.03.2024
REGENSBURG
Königs-Apotheke, Regensburg Königsstr. 7, Tel. 0941 51571

MITTWOCH 20.03.2024
KELHEIM – REGENSBURG
Staren-Apotheke, Finkenstraße 4 Kelheim, Tel. 09441 9111

Markus-Apotheke, Regensburg Prüfeninger Str. 109 A, Tel. 0941 36612

DONNERSTAG 21.03.2024
LANGQUAID
Markt-Apotheke, Marktplatz 21, Langquaid, Tel. 09452-1456

FREITAG 22.03.2024
BAD ABBACH
Bavaria-Apotheke, Raiffeisenstraße 19, Bad Abbach, Tel. 09405-95350

SAMSTAG 23.03.2024
REGENSBURG
Westend-Apotheke, Hedwigstr. 31-33, nahe Westbad, Regensburg Tel. 0941-20 60 60

SONNTAG 24.03.2024
SCHIERLING – REGENSBURG
Marien-Apotheke, Rathausplatz 5, Schierling, Tel. 09451-941313

Oasen-Apotheke, Dr.-Gessler-Str. 45, Regensburg, Tel. 0941-7059135, Ziegetsdorfer Str. 113

MONTAG 25.03.2024
BAD ABBACH
Marien-Apotheke, Hauptstraße 21, Saal, Tel. 09441-675006

DIENSTAG 26.03.2024
LANGQUAID – PENTLING
Gänshänger-Apotheke, Rathausplatz 7, Schierling, Tel. 09451-52 19 853

Realapotheke, Hölkeringer Straße 22, Pentling, Tel. 0941-28 06 40

MITTWOCH 27.03.2024
LENGFELD
Donau-Apotheke, Industriestr. 6c, Lengfeld, Tel. 09405-50 79 300

DONNERSTAG 28.03.2024
BAD ABBACH – LANGQUAID
Burg-Apotheke, Gutenbergring 1, Bad Abbach, Tel. 09405-22 44

Rosen-Apotheke, Langquaid, Leierndorferstr. 14, Tel. 09452 2129

FREITAG 29.03.2024
KELHEIM – REGENSBURG
Staren-Apotheke, Finkenstraße 4 Kelheim, Tel. 09441 9111

Flora-Apotheke, Regensburg Prüfeninger Str. 7, Tel. 0941 28289

SAMSTAG 30.03.2024
PENTLING – KELHEIM
Apotheke St. Nikolaus, Hölkeringer Straße 9, Pentling, Tel. 0941-97897

Centro-Apotheke, Schäfflerstr. 1 Kelheim, Tel. 09441 178330

SONTAG 31.03.2024
LANGQUAID
Markt-Apotheke, Marktplatz 21, Langquaid, Tel. 09452-1456

IMPRESSUM BAD ABBACHER

Herausgeber, Anzeigen und Redaktionsleitung:
Reidl Medienhaus GmbH
Hutackerweg 3, 93080 Pentling
Tel. 09405 9524-0, Fax 09405 9524-24
kontakt@reidl-medienhaus.de
www.reidl-medienhaus.de

Bildnachweis:
privat, fotolia, FreePik.com, Vector4free

Produktion/Grafik/Druck:
Reidl Medienhaus GmbH
Hutackerweg 3, 93080 Pentling
Tel. 09405 9524-0, Fax 09405 9524-24
kontakt@bad-abbacher.de
www.reidl-medienhaus.de

Verteilung BAD ABBACHER:
an die Haushalte der Großgemeinde Bad Abbach sowie in Teugn und Matting.

Auslage:
in der Region Bad Abbach in über 100 Auslagestellen. Bei Nichterscheinen ohne Verschulden des Verlages und in allen Fällen höherer Gewalt bestehen keine Entschädigungsansprüche. Mit Namen bzw. „Profil" oder „Anzeige" gekennzeichnete Beiträge geben nicht unbedingt die Meinung der Redaktion wieder. Für unverlangt eingesandte Fotos, Unterlagen, Manuskripte übernimmt der Verlag keine Verantwortung. Leserzuschriften geben ausschließlich die Meinung des Verfassers wieder. Die Redaktion behält sich vor, Leserzuschriften gekürzt zu veröffentlichen. Gerichtsstand und Erfüllungsort ist Regensburg.

Der BAD ABBACHER
sind Mitglied der Verlegergemeinschaft
Deutscher Kur-und Freizeitmagazine e. V.

Anzeigen- und Druckunterlagenschluss für die April-Ausgabe

ist der 18. März 2024

Genaue Termine erfahren Sie unter:
09405 9524-0 oder
kontakt@bad-abbacher.de

Bayerns Heilbäder und Kurorte im Tourismus top

Bad Füssing – Die bayerischen Heilbäder und Kurorte haben ihre starke Stellung im Tourismus auch 2023 untermauert. Unter den Top Ten der stärksten Gemeinden in Bayern nehmen sie die Hälfte der Plätze ein. „Mit Bad Füssing, Oberstdorf, Bad Kissingen, Füssen und Garmisch-Partenkirchen gehören wir zu den Spitzenreitern in Bayern“, so der Vorsitzende des Bayerischen Heilbäder-Verbandes, Landrat Peter Berek. „Das zeigt ganz deutlich: Gesundheitstourismus ist gefragt. Wir sind mit der Entwicklung unserer Heilbäder und Kurorte auf einem sehr guten Weg.“ Unter den Top 25 der übernachtungsstärksten Gemeinden liegen elf Heilbäder und Kurorte. Darunter sind auch Oberstaufen, Bad Hindelang, Bad Griesbach, Bodenmais, Bad Reichenhall und Bad Wörishofen. Das erfolgreichste Heilbad ist Bad Füssing, das sich direkt hinter den Metropolen München und Nürnberg auf Platz 3 platzieren konnte und bei den Übernachtungen auf die Marke von 2 Millionen zusteuert. Insgesamt verzeichneten die Heilbäder und Kurorte 2023 deutliche Zuwächse. 5,37 Millionen Ankünfte bedeuteten ein Plus von 7,6%, rund 22,84 Millionen Übernachtungen waren ein Plus vom 4,9 Prozent. „Damit sind wir sehr zufrieden, aber wir werden uns auf diesen Erfolgen nicht ausruhen“, betont Berek.

Der Geschäftsführer des Verbandes, Frank Oette, ergänzt: „Diese Zahlen sind Lohn für die Bereitschaft, in schwierigen Zeiten nicht nachzugeben. Ich freue mich sehr mit unseren Heilbädern und Kurorten. Wir als Verband treiben einstweilen die Digitalisierung weiter voran, entwickeln unsere Projekte „Wald Gesundheit“ und den für Allergiker geprüften Urlaub weiter. Damit schaffen wir für unsere Mitglieder einen echten Mehrwert.“

„Was uns Sorgen bereitet,“ so der Vorsitzende Berek, „sind die politischen Rahmenbedingungen. Durch die überall spürbare Verunsicherung wird die Investitionsbereitschaft auch im Tourismus massiv beeinträchtigt. Auch die Erhöhung der Mehrwertsteuer in der Gastronomie drückt die Betriebe erheblich, auch wegen gegenteiliger Zusagen der Politik.“ Wirksame Maßnahmen seien auch angesichts des Arbeitskräftemangels nötig. „Hier muss es mehr Flexibilität bei den Arbeitszeiten geben – eine Forderung, die leider nach wie vor auf taube Ohren stößt.“

BHV-Vorsitzender Peter Berek mit Geschäfrsführer Frank Oette *Foto: BHV*

Profil

Neuer Eigentümer, bewährte Qualität: Benedikt Hofbauer übernimmt das Ingenieurbüro Weigert in Bad Abbach

Die langjährige Erfolgsgeschichte des Ingenieurbüros Weigert in der Industriestraße 10 (Lengfeld) setzt sich fort: Das Unternehmen wurde zum 1. Januar 2024 von Benedikt Hofbauer übernommen.

Der studierte Maschinenbauer und Stiefsohn vom ehemaligen Inhaber Manfred Weigert ist seit 2015 im Unternehmen tätig und bringt eine umfangreiche Expertise mit sich. „Ich freue mich sehr, dass die Zukunft des Ingenieurbüros durch die Übergabe an Benedikt in besten Händen ist und weiterhin erstklassige Dienstleistungen angeboten werden“, so Manfred Weigert.

Das Ingenieurbüro Weigert (jetzt Hofbauer) kann auf eine mehr als 20-jährige Geschichte zurückblicken und hat in dieser Zeit einen hervorragenden Ruf erworben. Mit einem erfahrenen Team von fünf Prüfingenieuren und einem Gutachter bietet das Büro eine Vielzahl von Dienstleistungen an – darunter Hauptuntersuchungen, Abgasuntersuchungen und Sicherheitsprüfungen an allen Fahrzeugarten. Auch die Erstellung von Schadengutachten, Wertgutachten und Oldtimerbewertungen zählen zum Leistungsspektrum.

„Neben der breiten Palette an Dienstleistungen steht die Zufriedenheit unserer Kunden an erster Stelle. Ich freue mich darauf, diese Werte in meiner neuen Rolle weiterhin hochzuhalten“, so Benedikt Hofbauer.

Die Öffnungszeiten sind wie gehabt von Montag bis Donnerstag zwischen 9 und 18 Uhr sowie freitags von 9 bis 17 Uhr. Eine Terminvereinbarung ist nicht notwendig. Für weitere Informationen können Interessierte das Ingenieurbüro Hofbauer unter der E-Mail-Adresse info@ib-hofbauer.de oder auf der Website ib-hofbauer.de erreichen. Auch telefonisch steht das Team unter der Nummer 017624342232 zur Verfügung.

ADRESSEN AUS DER REGION

NOTFALLNUMMERN (alle Angaben ohne Gewähr)

- Rettungsdienst, Notarzt, Feuerwehr ☎ **112**
- Polizei ☎ **110**
- Goldberg-Klinik ☎ **09441-702-0**
- Uniklinik Regensburg ☎ **0941-944-0**
- Asklepios Klinikum Bad Abbach ☎ **09405-18-0**
- Malteser Hilfsdienst e. V. ☎ **0941-585 15 55**
- Johanniter Unfallhilfe: ☎ **09407-300-0**
- Kassenärztlicher Bereitschaftsdienst ☎ **116 117**
- Notdienst-Apotheken, Ärztlicher Bereitschaftsdienst, Giftnotruf **www.apotheken.de / www.aponet.de**
- Zahnärztlicher Notdienst (A&V e.V.) **www.zahnarzt-notdienst.de**

MARKT BAD ABBACH

- Gemeindeverwaltung, Rathaus Raiffeisenstr. 72, ☎ 09405-95900

ABWASSER

- Zweckverband zur Abwasserbeseitigung, Geschäftsstelle: Am Pfaffenberg 1, Lengfeld ☎ 09405-95 54 81 50 (24-Stunden-Notruf) Fax: 09405-955 48 29 (nur für Teugn, Lengfeld inkl. Alkofen und Mühlberg – bei Abwasserproblemen in den anderen Gemeinden bitte den Markt Bad Abbach unter ☎ 0171-732 69 10 kontaktieren)

APOTHEKEN

- Bavaria-Apotheke, 93077 Bad Abbach, „Neuer Markt", ☎ 09405-95350
  ➪ MEHR INFO: www.bad-abbacher.de
- Burg-Apotheke, Bad Abbach „Shopping-Center", ☎ 09405-2244
  ➪ MEHR INFO: www.bad-abbacher.de
- Apotheke am Real, Pentling Hölkeringer Str. 22, ☎ 0941-28 06 40
- St. Nikolaus-Apotheke, J. Schlachtmeier Hölkeringer Str. 9, 93080 Pentling ☎ 0941-97897, Fax 0941-99 83 26

ÄRZTE

- Augenarztcentrum Dr. Rausch – Dr. Pilz – Dr. Schlegel, Gemeinschaftspraxis, Gutenbergring 2, Shoppingcenter, 93077 Bad Abbach, ☎ 09405-6980, Hauptpraxis: Donaupark 6, 93309 Kelheim, ☎ 09441-9430, **www.augenarztcentrum.de**

AUGENARZT PRAXIS Bad Abbach

- Augenarzt Praxis Bad Abbach, Kaiser-Karl-V.-Allee 12, 93077 Bad Abbach, ☎ 09405-957 83 30 Sprechzeiten: Di. 14.30–17.30, Mi. 9.00–12.00 u. 13.00–15.30 Uhr, Do. 14.00–16.30 Uhr NEU: Jeden 1., 2., 3. Do im Monat von 8.00–12:00 Uhr
- Frauenärzte Ihrer Nähe, Überörtliche Gemeinschaftspraxis (Ambulante Operationen, Pränatale Diagnostik, Onkologisch verantwortliche Ärzte, Hormon-und Stoffwechseltherapie, Ernährungsmedizin, Anti-Aging-Medizin, Akupunktur), Dr. med. Andreas Lenz, Dr. med. Michael Büchner Heike, Schütz-Zamparini Hauptsitz: Gutenbergring 2, Shopping-Center, Bad Abbach, ☎ 09405-1713 **www.frauenaerzte-ihrer-naehe.de**
- Zahnarzt-Praxis Dr. Thomas Frank, Bad Abbach, Gutenbergring 2, Shopping Center, ☎ 09405-96 31 44, **www.drthomasfrank.de**
- Zahnarzt-Praxis Dres. Bettina und Bernd Mathies, Bad Abbach, Kochstr. 2, ☎ 09405-4777, **www.zahnarztpraxis-mathies.de**
- Zahnmedizinische Praxis M. Stellwag, Bad Abbach, Römerstr. 51 (im neuen Rathaus) ☎ 09405-96056, **www.praxis-aldente.com**
- Facharztpraxis für Innere Medizin Kardiologie, Rheumatologie & TCM Dr. Manuel Kaufmann – Internist und Kardiologe, Notfallmediziner komplette nichtinvasive Kardiologie, Schrittmacherabfragen Dr. Petra Kaufmann – Internistin und Rheumatologin, TCM, Akupunktur, Rheumatologin und Master of Chinese Medicine (MCM), University of Taichung Tel.: 09405 / 95330 · **www.dr-kaufmann.com**
- Zahnarztpraxis Sabine Vogl, Raiffeisenstr. 19 (im Neuen Markt), Bad Abbach, ☎ 09405-962420, **www.zahnarztpraxis-sabine-vogl.de**
- **TCM – Traditionelle Chinesische Medizin** Frau Dr. Jiyan Shi, Raiffeisenstraße 19 / I 93077 Bad Abbach, ☎ 09405/ 500 96 88
  ➪ MEHR INFO: www.bad-abbacher.de

BÄCKEREI

- EDEKA Dillinger
  ➪ *siehe auch* **LEBENSMITTEL**

BANKEN

- Raiffeisenbank Kreis Kelheim eG ☎ 09441 5019-0 , **www.rbkk.de**

BAUUNTERNEHMEN

- **Auch Kleinstaufträge rund um's Haus:** Tobias Fleischmann Bauunternehmen Maurer- und Betonbaumeister Ludwig-Thoma-Str. 7, 93077 Bad Abbach ☎ 09405-94 98 81 20, Fax 09405-94988129 fleischmann-bau@web.de **www.fleischmann-bauunternehmen.de**
- Stockmeier, J. Bauunternehmen, Transporte, Zimmerei, Sägewerk, Hänghofstr. 2, 93080 Pentling-Poign, ☎ 09405-96 23 80, Fax 09405-96 23 81

BESTATTUNGEN

- „Friede", Regensburg, Adolf-Schmetzer-Str. 22, ☎ 0941-794004
- Pietät Bestattungen,Kochstr. 11, Bad Abbach, ☎ 09405-4779 und Prüfeninger Str. 78, 93049 Regenburg, ☎ 0941-21967, Fax: 0941-22748

BÜROMÖBEL

- Gerhard Auburger, Die funktionelle Wohn-Idee, St.-Georg-Straße 12, 93077 Bad Abbach/ Peising, ☎ 09405-6685, Fax: 09405-6642, **www.auburger-wohnidee.de**
  ➪ MEHR INFO: www.bad-abbacher.de

BÜROTECHNIK

- Gerhard Schuller, Bürosysteme und Bürobedarf, Bad Abbach,☎ 09405-96 34 29, Mobil: 0171-347 92 97, gerhardschuller@gmx.de

DROGERIEMARKT

dm

- dm-Drogeriemarkt Gutenbergring 5a (neben Aldi), 93077 Bad Abbach, ☎ 09405/500 93 58, **www.dm.de**
  ➪ MEHR INFO: www.bad-abbacher.de

ELEKTRO-INSTALLATION

- Elektro Bierek, Am Unteren Weinberg 19a, Oberndorf, ☎ 09405-96 15 28, Fax: 09405-94 16 74, info@elektro-bierek.de
  ➪ MEHR INFO: www.bad-abbacher.de
- Elektro Schöner, Lerchenstr. 9, Bad Abbach, ☎ 09405-96 21 70, Fax: 09405-96 21 71 Mobil: 0172-848 31 12
- Elektrotechnik Wolfseher & Schmid, Zeilerweg 22, 93152 Nittendorf, ☎ 09404-954 80 81, Mobil: 0170/314 33 69 u. 0175/243 17 74, Fax: 09405/5009365, info@elektrotechnik-ws.de

GARTENBAU/-PFLEGE

- Gartengestaltung Hans und Elke Schwertner GbR, Teuertinger Straße 10, Buchhofen bei Saal, ☎ 09441-8786, Fax: 09441-80866, **www.garten-schwertner.de,** info@garten-schwertner.de
- Danny Hüttig, Gartengestaltung u. Pflege, Pflasterarbeiten, Beregnungsanlagen, Bad Abbach, ☎ 09405-6990, Mobil: 0172-852 43 46, info@garten-huettig.de
- Garten- u. Landschaftsbau Kellner, Oberndorf, Donaustraße 43, ☎ 09405-91 90 52, mobil 0160-96 70 58 01

GUTACHTER

- Sachverständiger Hertel GmbH (Wert- oder Beweisgutachten im Schadensfall), Pentling, Schlehenweg 1, ☎ 09405-96 20 73
- Orthopädischer, unfallchirurgischer Gutachter Dr. Thomas-Albert Scherg, Lengfeld, Am Golfplatz 15, ☎ 09405-94 07 61

HEILPRAKTIKER

- Heilpraxis, Uta Appoltshauser (Heilpraktikerin), Goethestr. 23, Bad Abbach, ☎ 09405-940728, uta@appoltshauser.de
- Claudia Scherg, Praxis für klassische Homöopathie (Dipl.), Schmerztherapie, Physiotherapie, Am Golfplatz 15, Lengfeld, ☎ 09405-957 78 77, Mobil: 0170-313 39 42

HÖRGERÄTE

- Schiller & Gebert Hörgeräte GmbH Kaiser-Heinrich-II.-Str. 7, 93077 Bad Abbach, ☎ 09405-9698934, **www.schiller-gebert.de**
  ➪ MEHR INFO: www.bad-abbacher.de

IMMOBILIEN

- Raiffeisenbank Kreis Kelheim eG, VR-Immobilien, Bad Abbach ☎ 09405 509-9903, Abensberg ☎ 09443 9100-9901 **www.rbkk.de/immobilien**
- RE/MAX Immobilien – Ihr Makler vor Ort Steffen Hemme – Dipl. Immobilienwirt (DIA) ☎ 0941-307 70 21 – Mobil 0175-405 85 13 **www.hemme-remax.de** steffen.hemme@remax.de

KRANKENGYMNASTIK

- Physiotherapie Maximilian Otholt Gutenbergring 2, Shopping-Center, ☎ 09405-941 94 48
- Physiotherapie Astrid Seidel, Kaiser-Heinrich II-Str. 19, Bad Abbach, ☎ 09405-96 53 0 55

KRANKENHÄUSER

- Asklepios Klinikum Bad Abbach, Klinik und Poliklinik für Orthopädie, -Notfallambulanz-, Klinik und Poliklinik für Rheumatologie, Kaiser-Karl V.-Allee 3, Bad Abbach ☎ 09405-18-0, Fax: 09405-18-2900
  ➪ MEHR INFO: www.bad-abbacher.de
- Caritas-Krankenhaus St. Lukas GmbH, Traubenweg 3, Kelheim Kelheim, ☎ 09441-7020, Fax: 09441-702-1019 Notaufnahme: ☎ 09441-702-3222, Hebammenbereitschaft: ☎ 09441-702-4460
- Reha-Klinik, Asklepios Klinikum Bad Abbach Zentrum für orthopädische und rheumatologische Rehabilitation, Stinkelbrunnstr. 10, Bad Abbach, ☎ 09405-18-0, Fax: 09405-18-1015

LEBENSMITTEL

EDEKA Dillinger

Bad Abbach, Goldtalstr. 1, ☎ 09405-961999 aktivmarkt-dillinger@t-online.de **www.dillinger.aktiv-markt.de**
➪ MEHR INFO: www.bad-abbacher.de

LOTTO

- EDEKA Dillinger

METZGEREI

- Metzgerei Krain, Bad Abbach, Lengfeld, Industriestr. 7, ☎ 09405-969 92 70 Shopping Center, ☎ 09405-94 10 67
- EDEKA Dillinger Dry-Aged-Beef aus eigener Herstellung
  ➪ *siehe auch* **LEBENSMITTEL**

MUSIKSCHULE

- Musik-Akademie Bad Abbach, Viktor Dukart Unterrichtsort: Goldtalstraße 9a, Bad Abbach ☎ 09405-95 45 33 oder 09405-1367 **www.musikakademie-bad-abbach.de**
- P.M.I.O. / Musikschule Regensburg Zweigstelle Bad Abbach, Goldtalstraße 7 ☎ Zentrale: 0941-56 53 53, **www.pmio.de**

PARTYSERVICE

- Metzgerei Krain, Bad Abbach, Lengfeld, Industriestr. 7, ☎ 09405-969 92 70 Shopping Center, ☎ 09405-94 10 67
  ➪ *siehe auch* **METZGEREI**

PHYSIOTHERAPIE

- Physikalisch-Therapeutische Ambulanz im Asklepios Klinikum Bad Abbach, Kaiser-Karl V.-Allee 3, ☎ 09405-18-2376
- Anett Möckel, Physiotherapie, Kaiser-Heinrich-II. -Str. 7, Bad Abbach, ☎ 09405-1079
  ➪ MEHR INFO: www.bad-abbacher.de
- Physiotherapie Maximilian Otholt Gutenbergring 2, Shopping-Center, ☎ 09405-941 94 48
- Physiotherapie Astrid Seidel, Kaiser-Heinrich II-Str. 19, Bad Abbach, ☎ 09405-96 53 0 55

PKW-Anhänger

- Pkw-Anhänger-Hauck UG (Ersatzteilhandel & Vermietung & IT), Anhängervermietung in Bad Abbach u. Umgebung info@pae24.eu, ☎ 09405-957961

RECHTSANWÄLTE

- Martin Hutzler, Am Markt 6 (ehem. Apotheke), Bad Abbach, ☎ 09405-96 23 10, Fax: 09405-96 23 11, **www.ra-hutzler.de, info@ra-hutzler.de**
- Rita Richter, Bad Abbach, Am Markt 15, ☎ 09405-91 94 05 **www.rechtsanwaltskanzlei-rita-richter.de**

REIFENSERVICE

- Reifen Hallier, Meisterbetrieb, Bad Abbach/ Poikam, Dorfstr. 3, ☎ 09405-5009912

SENIORENHEIM

- Seniorenwohnen Lugerweg, Lugerweg 9, 93077 Bad Abbach, ☎ 09405-95 46 8-0, Fax: 09405-954 68-20, info.bab@rks.brk.de **www.seniorenwohnen.brk.de**
  ➪ MEHR INFO: www.bad-abbacher.de

STEUERBERATER

- Marion Brandl (Steuerberaterin), Feldlstr. 7b, Lengfeld, ☎ 09405-94 04 48, Fax: 09405-94 04 83, info@stb-brandl.de, Termine nach Vereinbarung
- Dipl.-Betriebswirtin (FH), Steuerberaterin Birgit Meyer-Prücklmeier, Arno-Seidl-Schulz-Str. 4, Bad Abbach, ☎ 09405-95 61 24, Termine nach tel. Vereinbarung
- Dipl.-Kfm. Willi Reitmeier (Steuerberater, Rechts beistand) und Dieter Reitmeier (Steuerberater), Bad Abbach, Gärtnersiedlung 22, ☎ 09405-3601, Fax: 09405-6801, **www.kanzlei-reitmeier.de**

TIERÄRZTE

- Kleintierpraxis Bad Abbach, Dr. Sandra Biebel, Gutenbergring 2, Shopping Center, ☎ 09405-5920, **www.kleintierpraxis-bad-abbach.de**

TIERNAHRUNG

- Cats & Dogs, Bad Abbach, Gutenbergring 1, ☎ 09405-6096815, **www.cats-dogs-shop.de**

THERME & THERAPIE

KAISER THERME® erholsam und gesund in Bad Abbach

- Kaiser-Therme, Bad Abbach, Kurallee 4, ☎ 09405-9517-0, Fax: 09405-9517-14, **www.kaiser-therme.de**
  ➪ MEHR INFO: www.bad-abbacher.de

VERSICHERUNG

LVM VERSICHERUNG

- LVM Kutlu & Kollegen, Kochstraße 3, Bad Abbach ☎ 09405/ 955 37 56, info@kutlu.lvm.de
  ➪ MEHR INFO: www.bad-abbacher.de

WASSERZWECKVERBAND

- Geschäftsstelle: Am Pfaffenberg 1, Lengfeld, ☎ 09405-95 54 80 (24-Stunden-Notruf) Fax: 09405-955 48 29
  ➪ MEHR INFO: www.bad-abbacher.de

WERTSTOFFZENTRUM

- Wertstoffzentrum Bad Abbach, Stinkelbrunnstr. 32, (Tunnelparkplatz), ☎ 0151-11 27 82 38
  Sommerhalbjahr - 27. März bis 30. Oktober
  Montag: 09:00 bis 12:00 Uhr
  Dienstag bis Donnerstag: 16:00 bis 18:00 Uhr
  Freitag: 14:00 bis 18:00 Uhr
  Samstag: 09:00 bis 13:00 Uhr
  Winterhalbjahr
  30. Oktober 2023 bis 26. März 2024
  Montag: 10:00 bis 12:00 Uhr
  Dienstag bis Donnerstag: 16:00 bis 18:00 Uhr
  Freitag: 14:00 bis 17:00 Uhr
  Samstag: 09:00 bis 12:00 Uhr
  Anlieferungen bitte bis spätestens zehn Minuten vor der jeweiligen Schließzeit.
  Gesonderte Schließtage sind alle Feiertage.
  Genaue Informationen erhalten Sie unter www.bad-abbach.de

Heinrich II. in Bad Abbach

Lagerleben am Wochenende 29. und 30. Juni am Burgberg. Festzug vom Markt zum Heinrichturm. 800 Jahre Bad Abbach.

(Eder) Die Vorbereitungen zum Heinrichfest anlässlich des 1000. Todestages von Kaiser Heinrich II. laufen auf Hochtouren. Die Marktgemeinde veranstaltet mit dem Heimat- und Kulturverein und der Königlich Privilegierten Feuer- und Zimmerstutzengesellschaft erneut das Heinrichfest. Die Vorbereitung zog sich über fünf Jahre. Das Orga-Team sind Tonia Lohr und Markus Jakomet (beide Markt Bad Abbach), Johann Brinsteiner (Heimat- und Kulturverein) und Andreas Diermeier (FSG Bad Abbach).

Der Heinrichsturm, im Volksmund auch Hungerturm, ist mit der katholischen Pfarrkirche St. Nikolaus auf dem Burgberg hoch über dem Kurort das weithin sichtbare Wahrzeichen der Marktgemeinde. So manche Legende rankt sich um das geschichtsträchtige Bauwerk und ist mit ihm verbunden. Die Bad Abbacher sind überzeugt, Historiker nicht, dass hier Kaiser Heinrich II, geboren wurde. Richtig ist hingegen, dass dieser Kaiser am 1. November 1007 diesen Ort dem von ihm gegründeten Bistum Bamberg schenkte.

Am 29. und 30. Juni verwandelt sich der Burgberg in ein mittelalterliches „Dorf“ von Lagernden und Akteuren und ein vielseitiges Programm soll Jung und Alt einen Hauch der Kaiserzeit näherbringen. Von Schwertkämpfen, Speckstein-schnitzen, einem mittelalterlichen Puppentheater bis hin zur Hanf- und Holzofenbäckerei werden Besucher:innen vieles geboten. Besonders sehenswert die „Krönung des Festes“ wird der Historische Festzug am Sonntagnachmittag sein. Beginnend in der Marktmitte, wird er durch die Kaiser-Karl-V.-Allee und Kochstraße bis auf den Burgberg ziehen. Wichtig ist dabei, dass der Festumzug mit historisch nachvollziehbaren Obrigkeiten besetzt ist.

Foto: Eder

Info: Das Bauwerk ist circa 30 Meter hoch und hat einen Durchmesser von 14,5. Zum Einstieg führt nur eine Außentreppe. Die Fläche auf dem Heinrichsturm die nahezu mittig platziert ist beträgt 2,2 Hektar. Hier stand eins einst eine mächtige Burg. Ein Mauerteilstück steht noch und an anderer Stelle wurden Grundmauern freigelegt. Die Marktgemeinde wurde 1224 n. Chr. zum ersten Male urkundlich erwähnt. Der Ort kann belegbar seinen 800. Geburtstag feiern. Die Pfarrkirche St. Nikolaus wurde um 1865 erwähnt.

Freiwillige Feuerwehr Landkreis Kelheim: Lehrgang „Träger von Chemikalienschutzanzügen“ erfolgreich abgeschlossen

(Sendtner) Von Ende Januar bis Anfang Februar führte die Kreisbrandinspektion unter der Leitung von Kreisbrandmeister Mathias Prasch den Lehrgang „Träger von Chemikalienschutzanzügen“ durch. 13 Feuerwehrmänner und eine Feuerwehrfrau aus den Feuerwehren Kelheim, Mainburg und Train nahmen erfolgreich daran teil.

An vier Lehrgangstagen wurden Themen wie die Kennzeichnung und das Erkennen von Gefahrgütern, Einsatzgrundsätze im Chemikalienschutzanzug, taktisch richtiges Vorgehen, Gerätekunde am neuen Abrollbehälter Gefahrgut, Gewöhnung an die Chemikalienschutzanzüge Form 2 und 3, die Rettung eines verunglückten CSA-Trägers, die Stufen der Dekontamination sowie die praktische Ausbildung am Dekontaminationsplatz geschult.

Teil der Ausbildung waren zudem zwei Einsatzübungen, bei denen die Teilnehmer das Erlernte in die Praxis umsetzten:

Bei der ersten Übung, einer Leckage an einer Industrieanlage mit verletzten Personen, mussten mehrere Öffnungen an einem unter Druck stehenden Rohrleitungssystem mit Mitteln des Abrollbehälters Gefahrgut abgedichtet und die Personen gerettet werden.

Bei der zweiten Übung handelte es sich um einen verunfallten LKW, beladen mit Gefahrgut, das austrat. Es musste festgestellt werden, welches Medium der LKW geladen hatte. Weiter waren verletzte Personen aus dem Gefahrenbereich zu retten und das Leck am Tank des LKW abzudichten.

Bei beiden Einsatzübungen wurde auch die Rettung eines verunfallten CSA-Trägers geübt. Die sogenannte Dekongruppe der Feuerwehr Bad Abbach übernahm bei beiden Übungen die Dekontamination der eingesetzten Trupps.

Die Ausbilder Michael Schmitz, Manuel Weiß, Manuel Dillinger, Jonas Wagner und Johannes Hermann unterstützten Kreisbrandmeister Mathias Prasch bei der Durchführung des Lehrgangs.

Während der praktischen Ausbildung erfolgte zeitgleich die Lernzielkontrolle durch eine Beurteilung der Übungsergebnisse.

Foto: Mathias Prasch, Kreisbrandmeister

JFG Donautal stellt sich neu auf

Foto Brunner: V.l.n.r.: Robert Heider (Vorstand), Martin Böhm (Beisitzer), Oliver Fehrer (Beisitzer), Martin Ostermeier (Sportlicher Leiter), Lukas Hofmeister (Beisitzer), Steffen Kreidemeier (Kassier), Georg Brunner (Vorstand), Sebastian Brückl (Schriftführer), Peter Reil (Vorstand), Thomas Strauß (Beisitzer), Marcus Preußner (Beisitzer), Jan de Swart (Jugendleiter)

(Brunner) Die JFG Donautal hat eine neue Vorstandschaft. Bei der Jahreshauptversammlung wurde neu gewählt. Dabei wurden Georg Brunner und Peter Reil neu zum Vorstand gewählt. Beide sind Ehrenmitglieder der JFG und haben seit der Gründung immer wieder Funktionen übernommen. Robert Heider wurde im Vorstandsamt der drei gleichberechtigten Vorstände bestätigt. Schriftführer bleibt Sebastian Brückl und auch Steffen Kreidemeier wurde als Kassier bestätigt. Sportlicher Leiter wurde mit Martin Ostermeier ebenfalls eine führende Figur der ersten Stunden der JFG, ebenfalls Ehrenmitglied. Jugendleiter wurde Jan de Swart und als Beisitzer wurden Martin Böhm, Oliver Fehrer, Lukas Hofmeister, Thomas Strauß, Marcus Preußner gewählt. Kassenprüfer sind Christian Strauß und Dominik Stecher. Die neu gewählten Vorstände dankten den bisherigen Vorsitzenden Michael Gessner und Tobias Rauschendorfer und Beisitzern Stefan Englbrecht, Maximilian Rösch und Felix Rosenhagen für die geleistete Arbeit, die vor allem während der Pandemie sehr herausfordernd gewesen ist. Noch während der Versammlung wurden bereits erste Termine für die Saisonplanung vereinbart, um mit Schwung in das Frühjahr starten zu können.

Veranstaltung im März

Donnerstag, 07.03. um 18.30 Uhr - ca. 19.30 Uhr: "Abendmeditation" mit Klinikseelsorger Tobias Wechler im Raum der Stille, Rehazentrum

Montag, 18.03. um 18.30 Uhr - ca. 19.30 Uhr: Montag-Abend mit Tobias Wechler im Raum der Stille, REHA

Bürgertreff im März

Montag 4., 11., 18., 25. – Schachtreff – 17 Uhr Ohne Anmeldung

Dienstag, 5., 12., 19., 26., – Rückenfit – faszinierender Rücken
9 - 10 Uhr, Info und Anmeldung über die Kursleitung

Dienstag 5., 12., 19., 26., – mamisports – 10 – 11 Uhr
Info und Anmeldung über die Kursleitung

Dienstag 5., 12., 19., 26., – Nappy Dancers – 16 – 17 Uhr
Info und Anmeldung über die Kursleitung

Dienstag, 5., 12., 19., 26., – Rückbildungsgymnastik – 18:30–19:30 Uhr

Dienstag, 05. bis 21. – DEIN Ei für den Bad Abbacher Osterstrauch im Bürgertreff – 16:00 bis 20:00 Uhr

Mittwoch, 6., – Ukuleletreff – 19 Uhr

Donnerstag 7., – Patientenverfügung, Betreuungsverfügung, Vorsorgevollmacht – 19 Uhr – Eintritt frei – Anmeldung erforderlich - über die KEB per Online-Anmeldung, telefonisch oder per E-Mail.

Mittwoch 13., 20., – Stressabbau und Resilenztraining
18:30 Uhr bis 20 Uhr – Anmeldung direkt über die Kursleitung

Donnerstag 7., – Sprechstunde der Nachbarschaftshilfe & Seniorenberatung 60plus – 15:30 Uhr bis 17 Uhr

Donnerstag 14., – Koki – offener Babytreff –
10 Uhr bis 11:30 Uhr – Ohne Anmeldung

Freitag 15., – Internationales Café 14:30 – 17:30 Uhr
des KDFB Frauenbund Bad Abbach – Ohne Anmeldung

Sonntag 3., 10., 17., 24., – Yoga mit Klangschale 9 Uhr – 10 Uhr
Info und Anmeldung über die Kursleitung

Ansprechpartner und weitere Informationen zu den einzelnen Angeboten erhalten Sie direkt auf der Homepage des Marktes Bad Abbach im Veranstaltungskalender oder direkt auf der Seite des Bürgertreffs.

Historische Marktführungen

Gemeinsam wandeln wir auf den Spuren mächtiger Kaiser und selbstbewusster Händler, tauchen ein in das Leben gewitzter Wirtsleute und hochadliger Kurgäste.
Erfahren Sie, wie sich Bad Abbach für die Schönen und Mächtigen zum beliebten Kurort entwickelte, warum Abbach für einen Sommer die Hoffnung ganz Bayerns wurde, wie wichtig die Gegend um Abbach für die Entstehung von Regensburg war und welche verheerenden Auswirkungen ein Vulkanausbruch auf Island auch für uns hier mit sich brachte.
Treffpunkt: Brunnen am Marktplatz

So., 03.03. 14.00 Uhr
Marktführung „Von Kaisern, Kirchen und Kaufleuten“
Dauer ca. 1 Std
Der Weg ist barrierefrei / Tickets à 7 bzw. 5 € für Gästekarteninhaber

So., 17.03. 14.00 Uhr
Marktführung „Zwischen Burg und Bad“ Dauer ca. 1,5 Std
Mit Aufstieg zum Burgberg / Tickets à 9 bzw. 7 € für Gästekarteninhaber
Anmeldung in der Bad Abbach-Info, Am Markt 20, Tel. 09405 9599-0, tourismus@bad-abbach.de, www.bad-abbach.de

Mi., 20.03.2024 10-11.00 Uhr
Sofa-Gespräch mit Segnung der Osterkrone
Ein Sofa mitten am Marktplatz, Personen, die darauf Platz nehmen und ganz viele Fragen...
An diesem Tag wird das Marktsofa von Bad Abbach zur Segnung der Osterkrone wieder mitten in der Fußgängerzone stehen.
Von 10 bis 11 Uhr werden Erster Bürgermeister Dr. Benedikt Grünewald und 1. Vorsitzender des Obst- und Gartenbauvereins Bad Abbach darauf Platz nehmen um sich gemeinsam mit Bürger*innen über aktuelle Themen in und rund um Bad Abbach zu unterhalten und Fragen zu beantworten.

„Wir freuen uns auf einen inspirierenden und konstruktiven Austausch mit Ihnen am 20.03.2024 von 10 – 11 Uhr beim Sofa-Gespräch am Marktplatz!“, so Erster Bürgermeister Dr. Benedikt Grünewald

Kraftfahrzeuge
Müller
Reparatur-Werkstätte
Unfallinstandsetzung
Klima- u. Reifenservice
Automatik-Getriebeölspülung
Michael Stadler
Inhaber
Peising
St.-Georg-Straße 6
93077 Bad Abbach
Tel. 09405 4616
Fax 09405 7369
kfz_mueller@gmx.de

Lust auf neue Schuhe?
www.schuh-hofbauer.de
GUTSCHEIN über 10 €
Nur für kurze Zeit!
Gültig bis 31. März 2024 – ab einem Einkaufswert von 59,95€
nicht kombinierbar mit anderen Aktionen.
SCHUHMODE HOFBAUER
Shopping-Center Bad Abbach
Gutenbergring 1
Kelheim – Ludwigstraße 1

WERDEN SIE TEIL UNSERES TEAMS

WIR SUCHEN **ZFA** (M/W/D) &
AUSZUBILDENDE/N ZFA (M/W/D)

TUNGL + HUBEL
ZAHNARZTPRAXIS

Wir bieten Ihnen:
- Modernste Zahnmedizin (Implantate, Chirurgie, 3D- Röntgen, ...)
- Angenehme Arbeitsatmosphäre mit gegenseitiger Wertschätzung
- Regelmäßige Praxisausflüge und Unternehmungen
- Faire Bezahlung

Sie bieten uns:
- Aufmerksames und freundliches Auftreten
- Interesse an moderner Zahnmedizin

Am Markt 24, 93077 Bad Abbach
Telefon: 09405 25 94
info@zahnarzt-abbach.de
www.zahnarzt-abbach.de

WIR FREUEN UNS AUF SIE

DEIN PERFEKTES WOHNGEFÜHL BEGINNT IN UNSEREM SHOWROOM!

BAD + FLIESEN
HEIZUNG + SANITÄR
FUSSBÖDEN
FENSTER + TÜREN
WAND + LICHT DESIGN
MÖBEL + KÜCHEN
INTERIOR DESIGN

raum.haus.5

RAUMHAUS5.DE | 09405 / 60999-0 | RINGSTR. 5 | 93356 TEUGN